

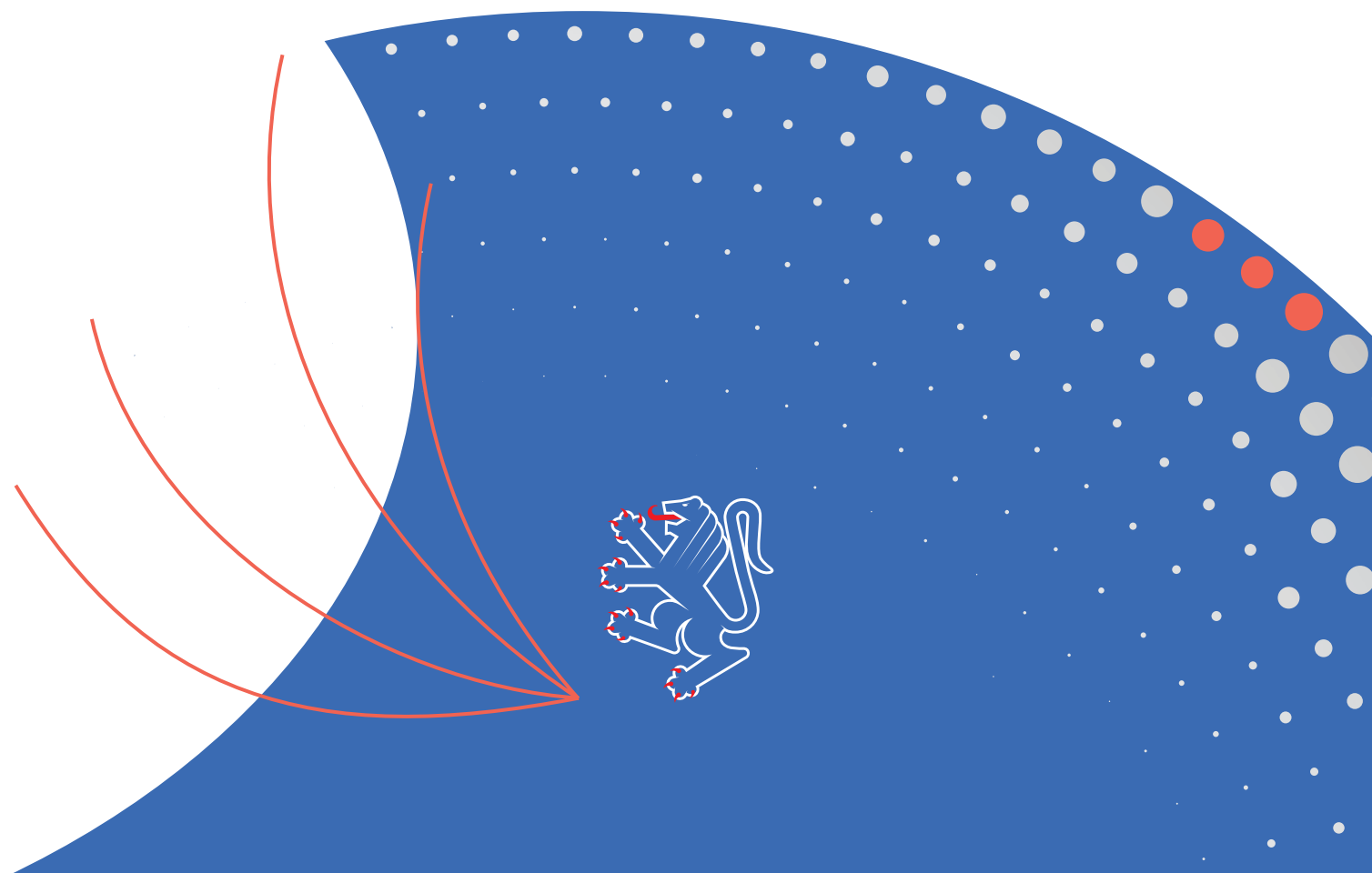

DOCUMENTO TECNICO DI ACCOMPAGNAMENTO AL BILANCIO DI PREVISIONE

2024-2026



DOCUMENTO TECNICO DI ACCOMPAGNAMENTO AL BILANCIO DI PREVISIONE

2024-2026

Sommario

<i>Entrate per titoli, tipologie e categorie – previsioni di competenza</i>	<i>1</i>
<i>Spese per missioni, programmi e macroaggregati - Spese correnti – previsioni di competenza</i>	<i>6</i>
<i>Spese per missioni, programmi e macroaggregati - Spese in conto capitale per incremento di attività finanziarie – previsioni di competenza</i>	<i>15</i>
<i>Spese per missioni, programmi e macroaggregati - Spese per rimborso di prestiti – previsioni di competenza</i>	<i>21</i>
<i>Spese per missioni, programmi e macroaggregati - Spese per servizi per conto terzi e partite di giro – previsioni di competenza</i>	<i>24</i>
Allegati	
• <i>Entrate per titoli, tipologie e categorie – previsioni di competenza.....</i>	<i>27</i>
• <i>Spese per titoli e macroaggregati – previsioni di competenza</i>	<i>32</i>
• <i>Spese per missioni, programmi e macroaggregati – previsioni di competenza</i>	<i>34</i>

DOCUMENTO TECNICO DI ACCOMPAGNAMENTO AL BILANCIO DI PREVISIONE

2024-2026

*Entrate per titoli, tipologie e categorie
Previsioni di competenza*

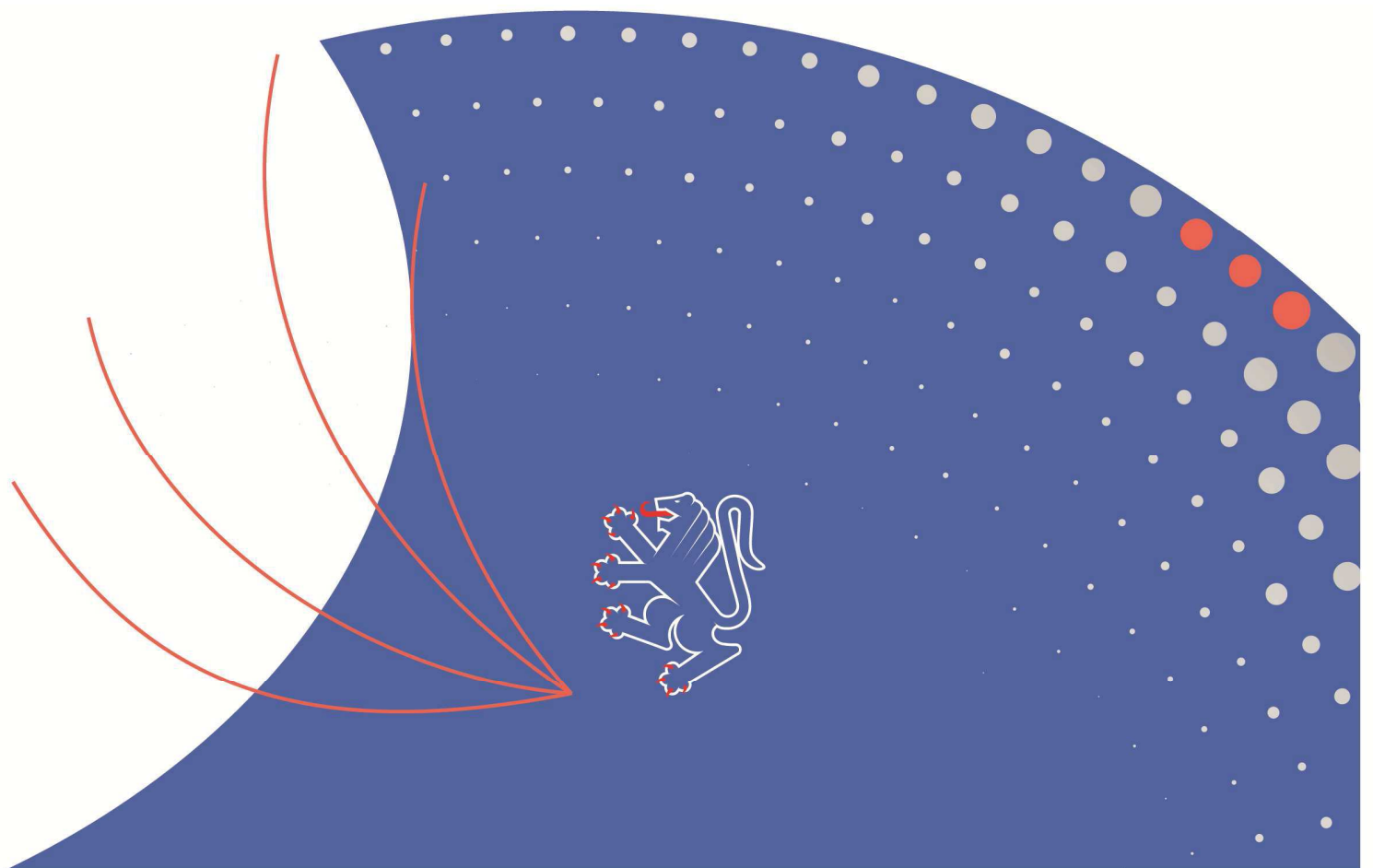

**ENTRATE PER TITOLI, TIPOLOGIE E CATEGORIE
PREVISIONI DI COMPETENZA 2024-2025-2026**

TITOLO TIPOLOGIA CATEGORIA	DENOMINAZIONE	PREVISIONI ANNO 2024	PREVISIONI ANNO 2025	PREVISIONI ANNO 2026
		TOTALE	TOTALE	TOTALE
	<i>TITOLO 1 - Entrate correnti di natura tributaria, contributiva e perequativa</i>			
1010100	TIPOLOGIA: 101 Imposte, tasse e proventi assimilati	149.786.000,00	150.786.000,00	154.086.000,00
1010117	Addizionale regionale IRPEF non sanità	22.150.000,00	22.650.000,00	24.950.000,00
1010120	Imposta regionale sulle attività produttive (IRAP) non Sanità	73.500.000,00	75.000.000,00	76.500.000,00
1010139	Imposta sulle assicurazioni RC auto	8.000.000,00	8.000.000,00	8.000.000,00
1010140	Imposta di iscrizione al pubblico registro automobilistico (PRA)	4.000.000,00	4.000.000,00	4.000.000,00
1010146	Tassa regionale per il diritto allo studio universitario	130.000,00	130.000,00	130.000,00
1010147	Tassa sulla concessione per la caccia e per la pesca	261.000,00	261.000,00	261.000,00
1010150	Tassa di circolazione dei veicoli a motore (tassa automobilistica)	25.000.000,00	24.000.000,00	23.500.000,00
1010159	Tributo speciale per il deposito in discarica dei rifiuti solidi	745.000,00	745.000,00	745.000,00
1010170	Proventi dei Casinò	6.500.000,00	6.500.000,00	6.500.000,00
1010199	Altre imposte, tasse e proventi assimilati n.a.c.	9.500.000,00	9.500.000,00	9.500.000,00

TITOLO TIPOLOGIA CATEGORIA	DENOMINAZIONE	PREVISIONI ANNO 2024	PREVISIONI ANNO 2025	PREVISIONI ANNO 2026
		TOTALE	TOTALE	TOTALE
	TITOLO 1 - Entrate correnti di natura tributaria, contributiva e perequativa			
1010300	TIPOLOGIA: 103 Tributi devoluti e regolati alle autonomie speciali	1.097.595.544,89	1.115.895.544,89	1.133.195.544,89
1010301	Imposta sul reddito delle persone fisiche (ex IRPEF)	390.000.000,00	393.000.000,00	396.000.000,00
1010302	Imposta sul reddito delle società (ex IRPEG)	62.000.000,00	67.000.000,00	70.000.000,00
1010303	Imposta sostitutiva dell'IRPEF e dell'imposta di registro e di bollo sulle locazioni di immobili per finalità abitative (cedolare secca)	9.000.000,00	9.000.000,00	9.000.000,00
1010318	Ritenute sugli interessi e su altri redditi da capitale	2.300.000,00	2.300.000,00	2.300.000,00
1010319	Ritenute e imposte sostitutive sugli utili distribuiti dalle società di capitali	2.000.000,00	2.000.000,00	2.000.000,00
1010321	Imposta sul valore aggiunto (IVA) sugli scambi interni	417.000.000,00	424.000.000,00	432.000.000,00
1010323	Imposta sulle assicurazioni	8.700.000,00	8.700.000,00	8.700.000,00
1010324	Accisa sui tabacchi	27.000.000,00	27.000.000,00	27.000.000,00
1010325	Accisa sull'alcole e le bevande alcoliche	9.100.000,00	9.100.000,00	9.100.000,00
1010326	Accisa sull'energia elettrica	6.500.000,00	6.500.000,00	6.500.000,00
1010327	Accisa sui prodotti energetici	300.000,00	300.000,00	300.000,00
1010328	Accisa sulla benzina per autotrazione - non sanità	48.000.000,00	50.000.000,00	52.000.000,00
1010330	Imposta sul gas naturale	6.000.000,00	6.000.000,00	6.000.000,00
1010333	Imposta di registro	8.000.000,00	8.000.000,00	8.000.000,00
1010334	Imposta di bollo	3.700.000,00	3.700.000,00	3.700.000,00
1010335	Imposta ipotecaria	3.400.000,00	3.400.000,00	3.400.000,00
1010337	Proventi da lotto, lotterie e altri giochi	1.800.000,00	1.800.000,00	1.800.000,00
1010338	Imposta sugli intrattenimenti	6.100.000,00	6.100.000,00	6.100.000,00
1010345	Tassa sulle concessioni governative	1.000.000,00	1.000.000,00	1.000.000,00
1010358	Canone radiotelevisivo	1.600.000,00	1.400.000,00	1.200.000,00
1010362	Diritti catastali	1.500.000,00	1.500.000,00	1.500.000,00
1010374	Imposte sulle successioni e donazioni	1.900.000,00	2.000.000,00	2.100.000,00
1010398	Altre imposte sostitutive n.a.c.	8.000.000,00	9.000.000,00	10.000.000,00
1010399	Altri tributi devoluti e regolati alle autonomie speciali n.a.c.	72.695.544,89	73.095.544,89	73.495.544,89
1000000	TOTALE TITOLO 1	1.247.381.544,89	1.266.681.544,89	1.287.281.544,89

TITOLO TIPOLOGIA CATEGORIA	DENOMINAZIONE	PREVISIONI ANNO 2024	PREVISIONI ANNO 2025	PREVISIONI ANNO 2026
		TOTALE	TOTALE	TOTALE
	TITOLO 2 - Trasferimenti correnti			
2010100	TIPOLOGIA: 101 Trasferimenti correnti da Amministrazioni pubbliche	57.349.785,40	24.810.800,79	18.780.739,52
2010101	Trasferimenti correnti da Amministrazioni Centrali	56.493.904,12	24.105.800,79	18.091.739,52
2010102	Trasferimenti correnti da Amministrazioni Locali	855.881,28	705.000,00	689.000,00
2010200	TIPOLOGIA: 102 Trasferimenti correnti da Famiglie	250.000,00	250.000,00	250.000,00
2010201	Trasferimenti correnti da famiglie	250.000,00	250.000,00	250.000,00
2010300	TIPOLOGIA: 103 Trasferimenti correnti da Imprese	3.505.000,00	3.505.000,00	3.505.000,00
2010302	Altri trasferimenti correnti da imprese	3.505.000,00	3.505.000,00	3.505.000,00
2010500	TIPOLOGIA: 105 Trasferimenti correnti dall'Unione Europea e dal Resto del Mondo	2.675.920,60	2.350.886,20	1.841.444,84
2010501	Trasferimenti correnti dall'Unione Europea	2.675.920,60	2.350.886,20	1.841.444,84
2000000	TOTALE TITOLO 2	63.780.706,00	30.916.686,99	24.377.184,36
	TITOLO 3 - Entrate extratributarie			
3010000	TIPOLOGIA: 100 Vendita di beni e servizi e proventi derivanti dalla gestione dei beni	50.470.332,43	50.320.838,57	50.442.035,95
3010100	Vendita di beni	114.500,00	114.500,00	113.500,00
3010200	Entrate dalla vendita e dall'erogazione di servizi	16.749.117,43	16.769.623,57	16.773.820,95
3010300	Proventi derivanti dalla gestione dei beni	33.606.715,00	33.436.715,00	33.554.715,00
3020000	TIPOLOGIA: 200 Proventi derivanti dall'attività di controllo e repressione delle irregolarità e degli illeciti	1.582.983,04	1.577.808,58	1.574.094,07
3020100	Entrate da amministrazioni pubbliche derivanti dall'attività di controllo e repressione delle irregolarità e degli illeciti	21.000,00	21.000,00	21.000,00
3020200	Entrate da famiglie derivanti dall'attività di controllo e repressione delle irregolarità e degli illeciti	916.983,04	911.808,58	908.094,07
3020300	Entrate da Imprese derivanti dall'attività di controllo e repressione delle irregolarità e degli illeciti	644.000,00	644.000,00	644.000,00
3020400	Entrate da Istituzioni Sociali Private derivanti dall'attività di controllo e repressione delle irregolarità e degli illeciti	1.000,00	1.000,00	1.000,00
3030000	TIPOLOGIA: 300 Interessi attivi	119.332,90	118.982,90	118.600,00
3030200	Interessi attivi da titoli o finanziamenti a medio - lungo termine	3.000,00	3.000,00	3.000,00
3030300	Altri interessi attivi	116.332,90	115.982,90	115.600,00

TITOLO TIPOLOGIA CATEGORIA	DENOMINAZIONE	PREVISIONI ANNO 2024	PREVISIONI ANNO 2025	PREVISIONI ANNO 2026
		TOTALE	TOTALE	TOTALE
	<i>TITOLO 3 - Entrate extratributarie</i>			
3040000	TIPOLOGIA: 400 Altre entrate da redditi da capitale	1.200.000,00	1.200.000,00	1.200.000,00
3040200	Entrate derivanti dalla distribuzione di dividendi	1.200.000,00	1.200.000,00	1.200.000,00
3050000	TIPOLOGIA: 500 Rimborsi e altre entrate correnti	100.013.848,72	85.430.233,97	57.293.289,10
3050100	Indennizzi di assicurazione	155.000,00	155.000,00	155.000,00
3050200	Rimborsi in entrata	36.762.207,10	36.179.429,11	36.065.470,67
3059900	Altre entrate correnti n.a.c.	63.096.641,62	49.095.804,86	21.072.818,43
3000000	TOTALE TITOLO 3	153.386.497,09	138.647.864,02	110.628.019,12
	<i>TITOLO 4 - Entrate in conto capitale</i>			
4020000	TIPOLOGIA: 200 Contributi agli investimenti	61.029.963,10	48.804.815,05	14.971.298,35
4020100	Contributi agli investimenti da amministrazioni pubbliche	58.296.129,09	45.900.895,05	13.575.776,75
4020500	Contributi agli investimenti dall'Unione Europea e dal Resto del Mondo	2.733.834,01	2.903.920,00	1.395.521,60
4030000	TIPOLOGIA: 300 Altri trasferimenti in conto capitale	52.500,00	0,00	0,00
4031200	Altri trasferimenti in conto capitale da Imprese	52.500,00	0,00	0,00
4040000	TIPOLOGIA: 400 Entrate da alienazione di beni materiali e immateriali	369.500,00	369.000,00	369.000,00
4040100	Alienazione di beni materiali	299.000,00	299.000,00	299.000,00
4040200	Cessione di Terreni e di beni materiali non prodotti	70.500,00	70.000,00	70.000,00
4050000	TIPOLOGIA: 500 Altre entrate in conto capitale	100.000,00	0,00	0,00
4050300	Entrate in conto capitale dovute a rimborsi, recuperi e restituzioni di somme non dovute o incassate in eccesso	100.000,00	0,00	0,00
4000000	TOTALE TITOLO 4	61.551.963,10	49.173.815,05	15.340.298,35
	<i>TITOLO 5 - Entrate da riduzione di attività finanziarie</i>			
5010000	TIPOLOGIA: 100 Alienazione di attività finanziarie	35.000,00	35.000,00	35.000,00
5010400	Alienazione di titoli obbligazionari a medio-lungo termine	35.000,00	35.000,00	35.000,00

TITOLO TIPOLOGIA CATEGORIA	DENOMINAZIONE	PREVISIONI ANNO 2024	PREVISIONI ANNO 2025	PREVISIONI ANNO 2026
		TOTALE	TOTALE	TOTALE
	TITOLO 5 - Entrate da riduzione di attività finanziarie			
5040000	TIPOLOGIA: 400 Altre entrate per riduzione di attività finanziarie	15.000.000,00	15.000.000,00	15.000.000,00
5040600	Prelievi dai conti di tesoreria statale diversi dalla Tesoreria Unica	15.000.000,00	15.000.000,00	15.000.000,00
5000000	TOTALE TITOLO 5	15.035.000,00	15.035.000,00	15.035.000,00
	TITOLO 9 - Entrate per conto terzi e partite di giro			
9010000	TIPOLOGIA: 100 Entrate per partite di giro	99.709.100,00	99.609.100,00	99.609.100,00
9010100	Altre ritenute	30.832.500,00	30.832.500,00	30.832.500,00
9010200	Ritenute su redditi da lavoro dipendente	65.500.000,00	65.500.000,00	65.500.000,00
9010300	Ritenute su redditi da lavoro autonomo	1.221.100,00	1.221.100,00	1.221.100,00
9019900	Altre entrate per partite di giro	2.155.500,00	2.055.500,00	2.055.500,00
9020000	TIPOLOGIA: 200 Entrate per conto terzi	1.864.884,00	1.826.384,00	1.829.884,00
9020100	Rimborsi per acquisto di beni e servizi per conto terzi	51.500,00	51.500,00	51.500,00
9020200	Trasferimenti da Amministrazioni pubbliche per operazioni conto terzi	883.384,00	883.384,00	883.384,00
9020400	Depositi di/presso terzi	120.000,00	101.500,00	100.000,00
9020500	Riscossione imposte e tributi per conto terzi	410.000,00	390.000,00	395.000,00
9029900	Altre entrate per conto terzi	400.000,00	400.000,00	400.000,00
9000000	TOTALE TITOLO 9	101.573.984,00	101.435.484,00	101.438.984,00
	TOTALE TITOLI	1.642.709.695,08	1.601.890.394,95	1.554.101.030,72

DOCUMENTO TECNICO DI ACCOMPAGNAMENTO AL BILANCIO DI PREVISIONE

2024-2026

Spese per missioni, programmi e macroaggregati
Spese correnti
Previsioni di competenza

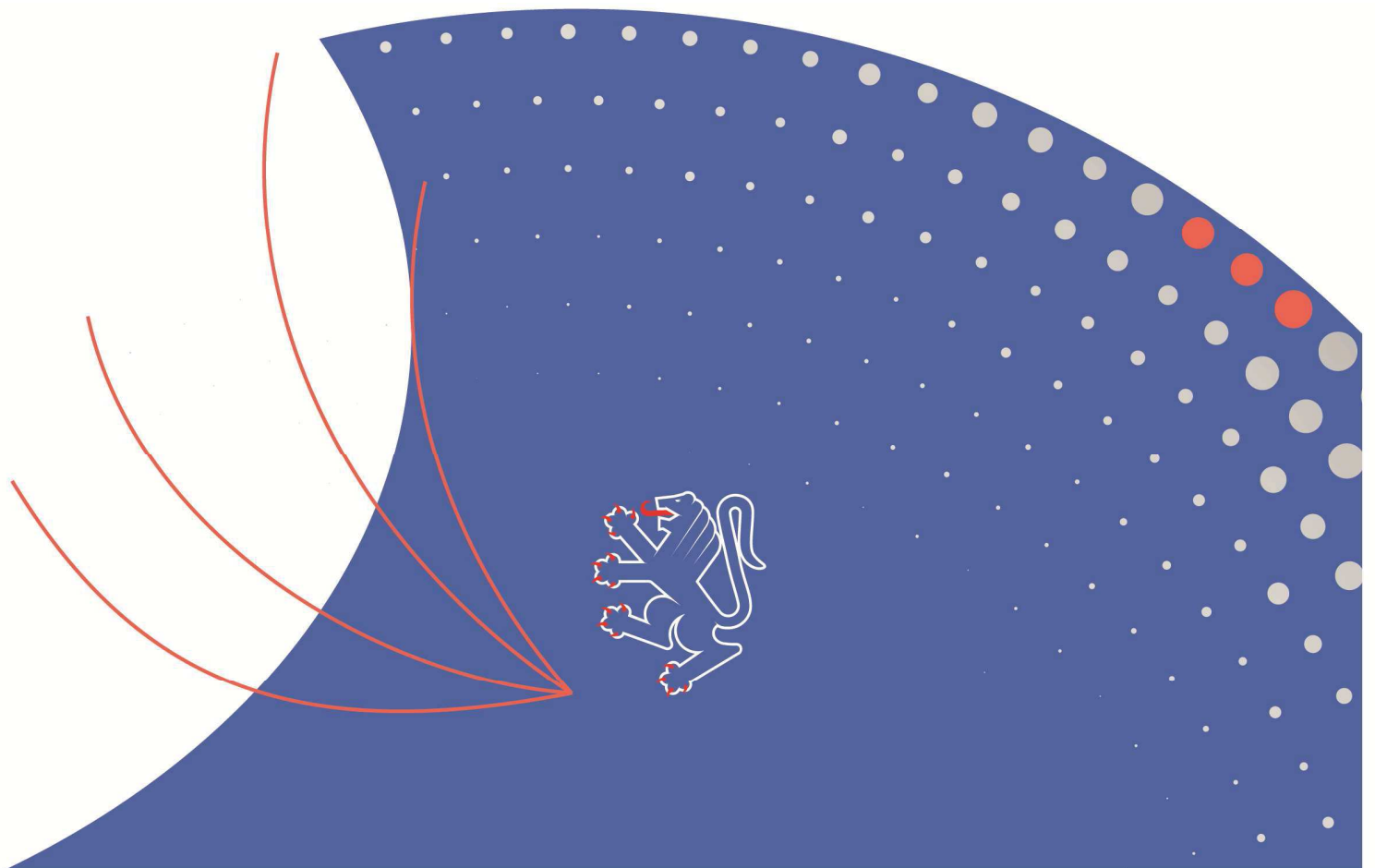

SPESE PER MISSIONI, PROGRAMMI E MACROAGGREGATI
SPESE CORRENTI - PREVISIONI DI COMPETENZA
Esercizio finanziario 2024

MISSIONI E PROGRAMMI \ MACROAGGREGATI		Redditi da lavoro dipendente	Imposte e tasse a carico dell'ente	Acquisto di beni e servizi	Trasferimenti correnti	Interessi passivi	Altre spese per redditi da capitale	Rimborsi e poste correttive delle entrate	Altre spese correnti	TOTALE
		101	102	103	104	107	108	109	110	100
01	MISSIONE 01 - MISSIONE 1 - SERVIZI ISTITUZIONALI, GENERALI E DI GESTIONE									
01	PROGRAMMA 1.001 - ORGANI ISTITUZIONALI	5.350.163,52	349.433,32	2.258.458,80	8.248.500,00			2.450,00		16.209.005,64
02	PROGRAMMA 1.002 - SEGRETERIA GENERALE	1.025.177,65	66.997,85	212.400,00						1.304.575,50
03	PROGRAMMA 1.003 - GESTIONE ECONOMICA, FINANZIARIA, PROGRAMMAZIONE E PROVVEDITORATO	4.427.072,62	7.339.319,75	2.989.084,19		100,00				14.755.576,56
04	PROGRAMMA 1.004 - GESTIONE DELLE ENTRATE TRIBUTARIE E SERVIZI FISCALI	486.209,09	322.859,33	395.000,00	50.000,00			797.350,00	300.000,00	2.351.418,42
05	PROGRAMMA 1.005 - GESTIONE DEI BENI DEMANIALI E PATRIMONIALI	693.192,76	828.212,44	9.503.950,00			5,16	20.000,00	218.000,00	11.263.360,36
06	PROGRAMMA 1.006 - UFFICIO TECNICO	2.754.536,02	182.682,90	3.210.500,00						6.147.718,92
07	PROGRAMMA 1.007 - ELEZIONI E CONSULTAZIONI POPOLARI - ANAGRAFE E STATO CIVILE	206.107,12	14.084,72	0,00						220.191,84
08	PROGRAMMA 1.008 - STATISTICA E SISTEMI INFORMATIVI	1.858.210,30	126.848,07	12.484.253,41	20.000,00					14.489.311,78
09	PROGRAMMA 1.009 - ASSISTENZA TECNICO-AMMINISTRATIVA AGLI ENTI LOCALI	394.934,25	27.285,55							422.219,80
10	PROGRAMMA 1.010 - RISORSE UMANE	16.002.559,94	938.472,99	3.368.700,00	447.500,00				362.000,00	21.119.232,93
11	PROGRAMMA 1.011 - ALTRI SERVIZI GENERALI	5.374.997,89	368.448,04	5.118.776,85	87.000,00				1.355.800,00	12.305.022,78
	TOTALE MISSIONE 1 - MISSIONE 1 - SERVIZI ISTITUZIONALI, GENERALI E DI GESTIONE	38.573.161,16	10.564.644,96	39.541.123,25	8.853.000,00	100,00	5,16	819.800,00	2.235.800,00	100.587.634,53
03	MISSIONE 03 - MISSIONE 3 - ORDINE PUBBLICO E SICUREZZA									
01	PROGRAMMA 3.001 - POLIZIA LOCALE E AMMINISTRATIVA	457.014,86	28.290,01	1.050,00					15.000,00	501.354,87
	TOTALE MISSIONE 3 - MISSIONE 3 - ORDINE PUBBLICO E SICUREZZA	457.014,86	28.290,01	1.050,00					15.000,00	501.354,87
04	MISSIONE 04 - MISSIONE 4 - ISTRUZIONE E DIRITTO ALLO STUDIO									
01	PROGRAMMA 4.001 - ISTRUZIONE PRESCOLASTICA	16.231.308,00	1.057.324,00	7.300,00	3.810.000,00					21.105.932,00
02	PROGRAMMA 4.002 - ALTRI ORDINI DI ISTRUZIONE NON UNIVERSITARIA	109.930.919,00	7.091.820,20	4.754.307,20	18.046.706,77				52.600,00	139.876.353,17
03	PROGRAMMA 4.003 - EDILIZIA SCOLASTICA	334.965,85	20.192,49	2.355.000,00						2.710.158,34
04	PROGRAMMA 4.004 - ISTRUZIONE UNIVERSITARIA			286.100,00	14.174.400,00			1.400,00		14.461.900,00
05	PROGRAMMA 4.005 - ISTRUZIONE TECNICA SUPERIORE				151.500,00					151.500,00
06	PROGRAMMA 4.006 - SERVIZI AUSILIARI ALL'ISTRUZIONE	4.058.353,43	252.524,05	11.298.582,28	4.715.120,69					20.324.580,45
07	PROGRAMMA 4.007 - DIRITTO ALLO STUDIO	203.681,09	13.471,98	6.000,00	349.600,00					572.753,07
	TOTALE MISSIONE 4 - MISSIONE 4 - ISTRUZIONE E DIRITTO ALLO STUDIO	130.759.227,37	8.435.332,72	18.707.289,48	41.247.327,46			1.400,00	52.600,00	199.203.177,03
05	MISSIONE 05 - MISSIONE 5 - TUTELA E VALORIZZAZIONE DEI BENI E DELLE ATTIVITA' CULTURALI									
01	PROGRAMMA 5.001 - VALORIZZAZIONE DEI BENI DI INTERESSE STORICO	4.316.003,61	317.044,88	8.551.508,00	4.000.000,00			1.000,00	30.000,00	17.215.556,49
02	PROGRAMMA 5.002 - ATTIVITA' CULTURALI E INTERVENTI DIVERSI NEL SETTORE CULTURALE	4.250.927,65	297.639,56	4.476.629,55	5.394.950,00				7.500,00	14.427.646,76
	TOTALE MISSIONE 5 - MISSIONE 5 - TUTELA E VALORIZZAZIONE DEI BENI E DELLE ATTIVITA' CULTURALI	8.566.931,26	614.684,44	13.028.137,55	9.394.950,00			1.000,00	37.500,00	31.643.203,25
06	MISSIONE 06 - MISSIONE 6 - POLITICHE GIOVANILI, SPORT E TEMPO LIBERO									
01	PROGRAMMA 6.001 - SPORT E TEMPO LIBERO	258.175,00	17.398,05	1.233.000,00	5.874.000,00	6.800,00				7.389.373,05
02	PROGRAMMA 6.002 - GIOVANI			312.500,00	678.739,14					991.239,14
	TOTALE MISSIONE 6 - MISSIONE 6 - POLITICHE GIOVANILI, SPORT E TEMPO LIBERO	258.175,00	17.398,05	1.545.500,00	6.552.739,14	6.800,00				8.380.612,19
07	MISSIONE 07 - MISSIONE 7 - TURISMO									
01	PROGRAMMA 7.001 - SVILUPPO E VALORIZZAZIONE DEL TURISMO	1.546.519,38	103.734,71	13.682.666,67	5.032.000,00					20.364.920,76
	TOTALE MISSIONE 7 - MISSIONE 7 - TURISMO	1.546.519,38	103.734,71	13.682.666,67	5.032.000,00					20.364.920,76
08	MISSIONE 08 - MISSIONE 8 - ASSETTO DEL TERRITORIO ED EDILIZIA ABITATIVA									
01	PROGRAMMA 8.001 - URBANISTICA E ASSETTO DEL TERRITORIO	307.630,51	20.620,17	206.000,00				400,00		534.650,68
02	PROGRAMMA 8.002 - EDILIZIA RESIDENZIALE PUBBLICA E LOCALE E PIANI DI EDILIZIA ECONOMICO-POPOLARE	272.047,03	16.718,75	6.500,00	1.557.099,28					1.852.365,06
	TOTALE MISSIONE 8 - MISSIONE 8 - ASSETTO DEL TERRITORIO ED EDILIZIA ABITATIVA	579.677,54	37.338,92	212.500,00	1.557.099,28			400,00		2.387.015,74

MISSIONI E PROGRAMMI \ MACROAGGREGATI		Redditi da lavoro dipendente	Imposte e tasse a carico dell'ente	Acquisto di beni e servizi	Trasferimenti correnti	Interessi passivi	Altre spese per redditi da capitale	Rimborsi e poste correttive delle entrate	Altre spese correnti	TOTALE
		101	102	103	104	107	108	109	110	100
09	MISSIONE 09 - MISSIONE 9 - SVILUPPO SOSTENIBILE E TUTELA DEL TERRITORIO E DELL'AMBIENTE									
01	PROGRAMMA 9.001 - DIFESA DEL SUOLO	4.690.423,21	312.392,18	4.185.435,22	500.000,00	252,00			755,00	9.689.257,61
02	PROGRAMMA 9.002 - TUTELA, VALORIZZAZIONE E RECUPERO AMBIENTALE	1.036.179,20	64.777,50	562.020,00	7.338.000,00			1.000,00		9.001.976,70
03	PROGRAMMA 9.003 - RIFIUTI			90.000,00						90.000,00
04	PROGRAMMA 9.004 - SERVIZIO IDRICO INTEGRATO	296.643,75	20.117,90	80.000,00						396.761,65
05	PROGRAMMA 9.005 - AREE PROTETTE, PARCHI NATURALI, PROTEZIONE NATURALISTICA E FORESTAZIONE	13.795.282,38	974.104,18	4.859.401,22	2.007.800,00	100,00		1.000,00		21.637.687,78
06	PROGRAMMA 9.006 - TUTELA E VALORIZZAZIONE DELLE RISORSE IDRICHE	637.594,83	41.081,32					1.814,00		680.490,15
08	PROGRAMMA 9.008 - QUALITA' DELL'ARIA E RIDUZIONE DELL'INQUINAMENTO	407.241,99	27.677,88	405.400,00	153.000,00					993.319,87
	TOTALE MISSIONE 9 - MISSIONE 9 - SVILUPPO SOSTENIBILE E TUTELA DEL TERRITORIO E DELL'AMBIENTE	20.863.365,36	1.440.150,96	10.182.256,44	9.998.800,00	352,00		3.814,00	755,00	42.489.493,76
10	MISSIONE 10 - MISSIONE 10 - TRASPORTI E DIRITTO ALLA MOBILITA'									
01	PROGRAMMA 10.001 - TRASPORTO FERROVIARIO	449.654,75	28.111,90	20.254.440,00						20.732.206,65
02	PROGRAMMA 10.002 - TRASPORTO PUBBLICO LOCALE	1.087.661,59	67.251,18	28.843.511,79	930.000,00			8.000,00		30.936.424,56
04	PROGRAMMA 10.004 - ALTRE MODALITA' DI TRASPORTO			3.442.000,00						3.442.000,00
05	PROGRAMMA 10.005 - VIABILITA' E INFRASTRUTTURE STRADALI	5.565.166,96	366.847,79	7.870.320,00	24.400,00			7.000,00		13.833.734,75
	TOTALE MISSIONE 10 - MISSIONE 10 - TRASPORTI E DIRITTO ALLA MOBILITA'	7.102.483,30	462.210,87	60.410.271,79	954.400,00			15.000,00		68.944.365,96
11	MISSIONE 11 - MISSIONE 11 - SOCCORSO CIVILE									
01	PROGRAMMA 11.001 - SISTEMA DI PROTEZIONE CIVILE	11.292.928,66	761.302,10	14.206.041,18	2.355.520,00	20,00		100,00	42.520,00	28.658.431,94
	TOTALE MISSIONE 11 - MISSIONE 11 - SOCCORSO CIVILE	11.292.928,66	761.302,10	14.206.041,18	2.355.520,00	20,00		100,00	42.520,00	28.658.431,94
12	MISSIONE 12 - MISSIONE 12 - DIRITTI SOCIALI, POLITICHE SOCIALI E FAMIGLIA									
01	PROGRAMMA 12.001 - INTERVENTI PER L'INFANZIA E I MINORI E PER ASILI NIDO	195.565,77	13.068,05	3.685.948,26	8.505.000,00					12.399.582,08
02	PROGRAMMA 12.002 - INTERVENTI PER LA DISABILITA'	1.595.633,60	105.754,57	6.979.971,95	37.339.872,06					46.021.232,18
03	PROGRAMMA 12.003 - INTERVENTI PER GLI ANZIANI			6.324.000,00	27.153.500,00					33.477.500,00
04	PROGRAMMA 12.004 - INTERVENTI PER I SOGGETTI A RISCHIO DI ESCLUSIONE SOCIALE	68.022,58	4.472,91	2.057.419,44	3.774.755,35				3.000,00	5.907.670,28
05	PROGRAMMA 12.005 - INTERVENTI PER LE FAMIGLIE	1.401.489,87	92.582,19	2.596.290,00	449.053,82					4.539.415,88
06	PROGRAMMA 12.006 - INTERVENTI PER IL DIRITTO ALLA CASA			960.000,00	10.496.722,67					11.456.722,67
07	PROGRAMMA 12.007 - PROGRAMMAZIONE E GOVERNO DELLA RETE DEI SERVIZI SOCIOSANITARI E SOCIALI	1.433.767,34	87.864,92	1.076.436,20	1.028.881,37					3.626.949,83
08	PROGRAMMA 12.008 - COOPERAZIONE E ASSOCIAZIONISMO			667.177,00	1.123.934,00					1.791.111,00
09	PROGRAMMA 12.009 - SERVIZIO NECROSCOPICO E CIMITERIALE				50.000,00					50.000,00
	TOTALE MISSIONE 12 - MISSIONE 12 - DIRITTI SOCIALI, POLITICHE SOCIALI E FAMIGLIA	4.694.479,16	303.742,64	24.347.242,85	89.921.719,27				3.000,00	119.270.183,92
13	MISSIONE 13 - MISSIONE 13 - TUTELA DELLA SALUTE									
01	PROGRAMMA 13.001 - SERVIZIO SANITARIO REGIONALE - FINANZIAMENTO ORDINARIO CORRENTE PER LA GARANZIA DEI LEA	847.084,77	58.180,46	25.500.000,00	305.264.333,69			200.300,00		331.869.898,92
02	PROGRAMMA 13.002 - SERVIZIO SANITARIO REGIONALE - FINANZIAMENTO AGGIUNTIVO CORRENTE PER LIVELLI DI ASSISTENZA SUPERIORI AI LEA				2.500.000,00					2.500.000,00
07	PROGRAMMA 13.007 - ULTERIORI SPESE IN MATERIA SANITARIA	462.026,88	32.119,21	661.680,00	6.327.053,53					7.482.879,62
	TOTALE MISSIONE 13 - MISSIONE 13 - TUTELA DELLA SALUTE	1.309.111,65	90.299,67	26.161.680,00	314.091.387,22			200.300,00		341.852.778,54
14	MISSIONE 14 - MISSIONE 14 - SVILUPPO ECONOMICO E COMPETITIVITA'									
01	PROGRAMMA 14.001 - INDUSTRIA, PMI E ARTIGIANATO	1.645.833,07	113.037,56	2.001.019,99	3.994.500,00				0,00	7.754.390,62
02	PROGRAMMA 14.002 - COMMERCIO - RETI DISTRIBUTIVE - TUTELA DEI CONSUMATORI	299.810,92	19.916,96		780.000,00					1.099.727,88
03	PROGRAMMA 14.003 - RICERCA E INNOVAZIONE	371.449,85	25.229,17	130.000,00	375.000,00					901.679,02
04	PROGRAMMA 14.004 - RETI E ALTRI SERVIZI DI PUBBLICA UTILITA'			2.908.234,36	2.900.000,00					5.808.234,36
05	PROGRAMMA 14.005 - POLITICA REGIONALE UNITARIA PER LO SVILUPPO ECONOMICO E LA COMPETITIVITA'			1.356.431,00						1.356.431,00
	TOTALE MISSIONE 14 - MISSIONE 14 - SVILUPPO ECONOMICO E COMPETITIVITA'	2.317.093,84	158.183,69	6.395.685,35	8.049.500,00				0,00	16.920.462,88
15	MISSIONE 15 - MISSIONE 15 - POLITICHE PER IL LAVORO E LA FORMAZIONE PROFESSIONALE									
01	PROGRAMMA 15.001 - SERVIZI PER LO SVILUPPO DEL MERCATO DEL LAVORO	3.156.781,21	200.194,80	3.202.348,56	155.410,00					6.714.734,57

MISSIONI E PROGRAMMI \ MACROAGGREGATI		Redditi da lavoro dipendente	Imposte e tasse a carico dell'ente	Acquisto di beni e servizi	Trasferimenti correnti	Interessi passivi	Altre spese per redditi da capitale	Rimborsi e poste correttive delle entrate	Altre spese correnti	TOTALE
		101	102	103	104	107	108	109	110	100
02	PROGRAMMA 15.002 - FORMAZIONE PROFESSIONALE	573.941,98	38.999,41	271.829,00	11.002.199,44				5.000,00	11.891.969,83
03	PROGRAMMA 15.003 - SOSTEGNO ALL'OCCUPAZIONE		397,80	1.240.609,20	12.219.665,61					13.460.672,61
	TOTALE MISSIONE 15 - MISSIONE 15 - POLITICHE PER IL LAVORO E LA FORMAZIONE PROFESSIONALE	3.730.723,19	239.592,01	4.714.786,76	23.377.275,05				5.000,00	32.067.377,01
16	MISSIONE 16 - MISSIONE 16 - AGRICOLTURA, POLITICHE AGROALIMENTARI E PESCA									
01	PROGRAMMA 16.001 - SVILUPPO DEL SETTORE AGRICOLO E DEL SISTEMA AGROALIMENTARE	4.470.785,90	298.987,65	1.398.995,60	11.773.639,14					17.942.408,29
02	PROGRAMMA 16.002 - CACCIA E PESCA	301.334,19	20.395,48	293.639,00	199.400,00			4.696,00		819.464,67
	TOTALE MISSIONE 16 - MISSIONE 16 - AGRICOLTURA, POLITICHE AGROALIMENTARI E PESCA	4.772.120,09	319.383,13	1.692.634,60	11.973.039,14			4.696,00		18.761.872,96
17	MISSIONE 17 - MISSIONE 17 - ENERGIA E DIVERSIFICAZIONE DELLE FONTI ENERGETICHE									
01	PROGRAMMA 17.001 - FONTI ENERGETICHE	328.657,97	19.946,59	1.086.500,00				500,00		1.435.604,56
	TOTALE MISSIONE 17 - MISSIONE 17 - ENERGIA E DIVERSIFICAZIONE DELLE FONTI ENERGETICHE	328.657,97	19.946,59	1.086.500,00				500,00		1.435.604,56
18	MISSIONE 18 - MISSIONE 18 - RELAZIONI CON LE ALTRE AUTONOMIE TERRITORIALI E LOCALI									
01	PROGRAMMA 18.001 - RELAZIONI FINANZIARIE CON LE ALTRE AUTONOMIE TERRITORIALI				114.709.093,35					114.709.093,35
	TOTALE MISSIONE 18 - MISSIONE 18 - RELAZIONI CON LE ALTRE AUTONOMIE TERRITORIALI E LOCALI				114.709.093,35					114.709.093,35
19	MISSIONE 19 - MISSIONE 19 - RELAZIONI INTERNAZIONALI									
01	PROGRAMMA 19.001 - RELAZIONI INTERNAZIONALI E COOPERAZIONE ALLO SVILUPPO			84.300,00	50.000,00					134.300,00
	TOTALE MISSIONE 19 - MISSIONE 19 - RELAZIONI INTERNAZIONALI			84.300,00	50.000,00					134.300,00
20	MISSIONE 20 - MISSIONE 20 - FONDI E ACCANTONAMENTI									
01	PROGRAMMA 20.001 - FONDO DI RISERVA								35.701.886,76	35.701.886,76
02	PROGRAMMA 20.002 - FONDO CREDITI DI DUBBIA ESIGIBILITA'								5.593.881,13	5.593.881,13
03	PROGRAMMA 20.003 - ALTRI FONDI				84.868.846,06				56.017.713,26	140.886.559,32
	TOTALE MISSIONE 20 - MISSIONE 20 - FONDI E ACCANTONAMENTI				84.868.846,06				97.313.481,15	182.182.327,21
50	MISSIONE 50 - MISSIONE 50 - DEBITO PUBBLICO									
01	PROGRAMMA 50.001 - QUOTA INTERESSI AMMORTAMENTO MUTUI E PRESTITI OBBLIGAZIONARI					2.788.061,40				2.788.061,40
	TOTALE MISSIONE 50 - MISSIONE 50 - DEBITO PUBBLICO					2.788.061,40				2.788.061,40
TOTALE MACROAGGREGATI		237.151.669,79	23.596.235,47	235.999.665,92	732.986.695,97	2.795.333,40	5,16	1.047.010,00	99.705.656,15	1.333.282.271,86

SPESE PER MISSIONI, PROGRAMMI E MACROAGGREGATI
SPESE CORRENTI - PREVISIONI DI COMPETENZA
Esercizio finanziario 2025

MISSIONI E PROGRAMMI \ MACROAGGREGATI		Redditi da lavoro dipendente	Imposte e tasse a carico dell'ente	Acquisto di beni e servizi	Trasferimenti correnti	Interessi passivi	Altre spese per redditi da capitale	Rimborsi e poste correttive delle entrate	Altre spese correnti	TOTALE
		101	102	103	104	107	108	109	110	100
01	MISSIONE 01 - MISSIONE 1 - SERVIZI ISTITUZIONALI, GENERALI E DI GESTIONE									
01	PROGRAMMA 1.001 - ORGANI ISTITUZIONALI	5.200.163,52	349.433,32	2.244.458,80	8.230.700,00			0,00		16.024.755,64
02	PROGRAMMA 1.002 - SEGRETERIA GENERALE	1.025.177,65	66.997,85	212.400,00						1.304.575,50
03	PROGRAMMA 1.003 - GESTIONE ECONOMICA, FINANZIARIA, PROGRAMMAZIONE E PROVVEDITORATO	4.327.072,62	7.339.319,75	3.172.890,61		100,00				14.839.382,98
04	PROGRAMMA 1.004 - GESTIONE DELLE ENTRATE TRIBUTARIE E SERVIZI FISCALI	486.209,09	272.859,33	455.000,00	40.000,00			332.100,00	300.000,00	1.886.168,42
05	PROGRAMMA 1.005 - GESTIONE DEI BENI DEMANIALI E PATRIMONIALI	693.192,76	813.212,44	10.108.950,00			5,16	20.000,00	218.000,00	11.853.360,36
06	PROGRAMMA 1.006 - UFFICIO TECNICO	2.754.536,02	182.682,90	3.080.120,00						6.017.338,92
07	PROGRAMMA 1.007 - ELEZIONI E CONSULTAZIONI POPOLARI - ANAGRAFE E STATO CIVILE	206.107,12	14.084,72	631.500,00						851.691,84
08	PROGRAMMA 1.008 - STATISTICA E SISTEMI INFORMATIVI	1.858.210,30	126.848,07	11.619.925,24	20.000,00					13.624.983,61
09	PROGRAMMA 1.009 - ASSISTENZA TECNICO-AMMINISTRATIVA AGLI ENTI LOCALI	394.934,25	27.285,55							422.219,80
10	PROGRAMMA 1.010 - RISORSE UMANE	14.336.559,94	938.472,99	3.285.500,00	447.500,00				480.000,00	19.488.032,93
11	PROGRAMMA 1.011 - ALTRI SERVIZI GENERALI	5.174.997,89	368.447,23	2.801.153,10	87.000,00				1.335.800,00	9.767.398,22
	TOTALE MISSIONE 1 - MISSIONE 1 - SERVIZI ISTITUZIONALI, GENERALI E DI GESTIONE	36.457.161,16	10.499.644,15	37.611.897,75	8.825.200,00	100,00	5,16	352.100,00	2.333.800,00	96.079.908,22
03	MISSIONE 03 - MISSIONE 3 - ORDINE PUBBLICO E SICUREZZA									
01	PROGRAMMA 3.001 - POLIZIA LOCALE E AMMINISTRATIVA	457.014,86	28.290,01	1.050,00					15.000,00	501.354,87
	TOTALE MISSIONE 3 - MISSIONE 3 - ORDINE PUBBLICO E SICUREZZA	457.014,86	28.290,01	1.050,00					15.000,00	501.354,87
04	MISSIONE 04 - MISSIONE 4 - ISTRUZIONE E DIRITTO ALLO STUDIO									
01	PROGRAMMA 4.001 - ISTRUZIONE PRESCOLASTICA	16.231.308,00	1.057.324,00	7.300,00	3.230.000,00					20.525.932,00
02	PROGRAMMA 4.002 - ALTRI ORDINI DI ISTRUZIONE NON UNIVERSITARIA	109.730.919,00	7.091.820,20	4.703.900,00	17.666.926,38				52.600,00	139.246.165,58
03	PROGRAMMA 4.003 - EDILIZIA SCOLASTICA	334.965,85	20.192,49	2.607.959,61						2.963.117,95
04	PROGRAMMA 4.004 - ISTRUZIONE UNIVERSITARIA			330.200,00	14.056.600,00			1.400,00		14.388.200,00
05	PROGRAMMA 4.005 - ISTRUZIONE TECNICA SUPERIORE				101.500,00					101.500,00
06	PROGRAMMA 4.006 - SERVIZI AUSILIARI ALL'ISTRUZIONE	4.008.353,43	252.524,05	11.288.582,28	4.715.120,69					20.264.580,45
07	PROGRAMMA 4.007 - DIRITTO ALLO STUDIO	203.681,09	13.471,98	6.000,00	349.600,00					572.753,07
	TOTALE MISSIONE 4 - MISSIONE 4 - ISTRUZIONE E DIRITTO ALLO STUDIO	130.509.227,37	8.435.332,72	18.943.941,89	40.119.747,07			1.400,00	52.600,00	198.062.249,05
05	MISSIONE 05 - MISSIONE 5 - TUTELA E VALORIZZAZIONE DEI BENI E DELLE ATTIVITA' CULTURALI									
01	PROGRAMMA 5.001 - VALORIZZAZIONE DEI BENI DI INTERESSE STORICO	4.216.003,61	317.044,88	8.389.140,00	4.000.000,00			1.000,00	30.000,00	16.953.188,49
02	PROGRAMMA 5.002 - ATTIVITA' CULTURALI E INTERVENTI DIVERSI NEL SETTORE CULTURALE	4.150.927,65	297.639,56	4.434.300,00	5.449.550,00				7.500,00	14.339.917,21
	TOTALE MISSIONE 5 - MISSIONE 5 - TUTELA E VALORIZZAZIONE DEI BENI E DELLE ATTIVITA' CULTURALI	8.366.931,26	614.684,44	12.823.440,00	9.449.550,00			1.000,00	37.500,00	31.293.105,70
06	MISSIONE 06 - MISSIONE 6 - POLITICHE GIOVANILI, SPORT E TEMPO LIBERO									
01	PROGRAMMA 6.001 - SPORT E TEMPO LIBERO	258.175,00	17.398,05	1.231.000,00	5.224.000,00	6.100,00				6.736.673,05
02	PROGRAMMA 6.002 - GIOVANI			145.000,00	580.769,52					725.769,52
	TOTALE MISSIONE 6 - MISSIONE 6 - POLITICHE GIOVANILI, SPORT E TEMPO LIBERO	258.175,00	17.398,05	1.376.000,00	5.804.769,52	6.100,00				7.462.442,57
07	MISSIONE 07 - MISSIONE 7 - TURISMO									
01	PROGRAMMA 7.001 - SVILUPPO E VALORIZZAZIONE DEL TURISMO	1.546.519,38	103.734,71	13.563.000,00	4.912.000,00					20.125.254,09
	TOTALE MISSIONE 7 - MISSIONE 7 - TURISMO	1.546.519,38	103.734,71	13.563.000,00	4.912.000,00					20.125.254,09
08	MISSIONE 08 - MISSIONE 8 - ASSETTO DEL TERRITORIO ED EDILIZIA ABITATIVA									
01	PROGRAMMA 8.001 - URBANISTICA E ASSETTO DEL TERRITORIO	307.630,51	20.620,17	206.000,00				400,00		534.650,68
02	PROGRAMMA 8.002 - EDILIZIA RESIDENZIALE PUBBLICA E LOCALE E PIANI DI EDILIZIA ECONOMICO-POPOLARE	272.047,03	16.718,75	6.500,00	1.372.713,58					1.667.979,36
	TOTALE MISSIONE 8 - MISSIONE 8 - ASSETTO DEL TERRITORIO ED EDILIZIA ABITATIVA	579.677,54	37.338,92	212.500,00	1.372.713,58			400,00		2.202.630,04

MISSIONI E PROGRAMMI \ MACROAGGREGATI		Redditi da lavoro dipendente	Imposte e tasse a carico dell'ente	Acquisto di beni e servizi	Trasferimenti correnti	Interessi passivi	Altre spese per redditi da capitale	Rimborsi e poste correttive delle entrate	Altre spese correnti	TOTALE
		101	102	103	104	107	108	109	110	100
09	MISSIONE 09 - MISSIONE 9 - SVILUPPO SOSTENIBILE E TUTELA DEL TERRITORIO E DELL'AMBIENTE									
01	PROGRAMMA 9.001 - DIFESA DEL SUOLO	4.690.423,21	312.392,18	3.978.833,94	500.000,00	252,00			755,00	9.482.656,33
02	PROGRAMMA 9.002 - TUTELA, VALORIZZAZIONE E RECUPERO AMBIENTALE	1.036.179,20	64.777,50	547.020,00	7.158.000,00			1.000,00		8.806.976,70
03	PROGRAMMA 9.003 - RIFIUTI			96.000,00						96.000,00
04	PROGRAMMA 9.004 - SERVIZIO IDRICO INTEGRATO	296.643,75	20.117,90	70.000,00						386.761,65
05	PROGRAMMA 9.005 - AREE PROTETTE, PARCHI NATURALI, PROTEZIONE NATURALISTICA E FORESTAZIONE	13.631.282,38	974.104,18	4.232.840,00	2.014.800,00	100,00		1.000,00		20.854.126,56
06	PROGRAMMA 9.006 - TUTELA E VALORIZZAZIONE DELLE RISORSE IDRICHE	637.594,83	41.081,32					1.814,00		680.490,15
08	PROGRAMMA 9.008 - QUALITA' DELL'ARIA E RIDUZIONE DELL'INQUINAMENTO	407.241,99	27.677,88	389.200,00	153.000,00					977.119,87
	TOTALE MISSIONE 9 - MISSIONE 9 - SVILUPPO SOSTENIBILE E TUTELA DEL TERRITORIO E DELL'AMBIENTE	20.699.365,36	1.440.150,96	9.313.893,94	9.825.800,00	352,00		3.814,00	755,00	41.284.131,26
10	MISSIONE 10 - MISSIONE 10 - TRASPORTI E DIRITTO ALLA MOBILITA'									
01	PROGRAMMA 10.001 - TRASPORTO FERROVIARIO	449.654,75	28.111,90	22.385.940,00						22.863.706,65
02	PROGRAMMA 10.002 - TRASPORTO PUBBLICO LOCALE	1.087.661,59	67.251,18	29.467.640,45	950.000,00			8.000,00		31.580.553,22
04	PROGRAMMA 10.004 - ALTRE MODALITA' DI TRASPORTO			4.059.000,00						4.059.000,00
05	PROGRAMMA 10.005 - VIABILITA' E INFRASTRUTTURE STRADALI	5.565.166,96	366.847,79	7.828.700,00	24.400,00			7.000,00		13.792.114,75
	TOTALE MISSIONE 10 - MISSIONE 10 - TRASPORTI E DIRITTO ALLA MOBILITA'	7.102.483,30	462.210,87	63.741.280,45	974.400,00			15.000,00		72.295.374,62
11	MISSIONE 11 - MISSIONE 11 - SOCCORSO CIVILE									
01	PROGRAMMA 11.001 - SISTEMA DI PROTEZIONE CIVILE	11.135.928,66	761.302,10	14.779.955,93	2.315.520,00	20,00		100,00	40.020,00	29.032.846,69
	TOTALE MISSIONE 11 - MISSIONE 11 - SOCCORSO CIVILE	11.135.928,66	761.302,10	14.779.955,93	2.315.520,00	20,00		100,00	40.020,00	29.032.846,69
12	MISSIONE 12 - MISSIONE 12 - DIRITTI SOCIALI, POLITICHE SOCIALI E FAMIGLIA									
01	PROGRAMMA 12.001 - INTERVENTI PER L'INFANZIA E I MINORI E PER ASILI NIDO	195.565,77	13.068,05	3.774.204,50	8.750.000,00					12.732.838,32
02	PROGRAMMA 12.002 - INTERVENTI PER LA DISABILITA'	1.595.633,60	105.754,57	7.027.919,37	36.062.485,64					44.791.793,18
03	PROGRAMMA 12.003 - INTERVENTI PER GLI ANZIANI			6.324.000,00	25.606.000,00					31.930.000,00
04	PROGRAMMA 12.004 - INTERVENTI PER I SOGGETTI A RISCHIO DI ESCLUSIONE SOCIALE	68.022,58	4.472,91	1.465.261,00	2.316.600,00				3.000,00	3.857.356,49
05	PROGRAMMA 12.005 - INTERVENTI PER LE FAMIGLIE	1.401.489,87	92.582,19	2.247.750,00	129.000,00					3.870.822,06
06	PROGRAMMA 12.006 - INTERVENTI PER IL DIRITTO ALLA CASA			960.000,00	4.350.000,00					5.310.000,00
07	PROGRAMMA 12.007 - PROGRAMMAZIONE E GOVERNO DELLA RETE DEI SERVIZI SOCIOSANITARI E SOCIALI	1.433.767,34	87.864,92	699.611,20	135.201,21					2.356.444,67
08	PROGRAMMA 12.008 - COOPERAZIONE E ASSOCIAZIONISMO			14.000,00	546.220,00					560.220,00
09	PROGRAMMA 12.009 - SERVIZIO NECROSCOPICO E CIMITERIALE				50.000,00					50.000,00
	TOTALE MISSIONE 12 - MISSIONE 12 - DIRITTI SOCIALI, POLITICHE SOCIALI E FAMIGLIA	4.694.479,16	303.742,64	22.512.746,07	77.945.506,85				3.000,00	105.459.474,72
13	MISSIONE 13 - MISSIONE 13 - TUTELA DELLA SALUTE									
01	PROGRAMMA 13.001 - SERVIZIO SANITARIO REGIONALE - FINANZIAMENTO ORDINARIO CORRENTE PER LA GARANZIA DEI LEA	847.084,77	58.180,46	25.500.000,00	298.338.693,69			101.500,00		324.845.458,92
02	PROGRAMMA 13.002 - SERVIZIO SANITARIO REGIONALE - FINANZIAMENTO AGGIUNTIVO CORRENTE PER LIVELLI DI ASSISTENZA SUPERIORI AI LEA				2.500.000,00					2.500.000,00
07	PROGRAMMA 13.007 - ULTERIORI SPESE IN MATERIA SANITARIA	462.026,88	32.119,21	771.680,00	6.271.389,04					7.537.215,13
	TOTALE MISSIONE 13 - MISSIONE 13 - TUTELA DELLA SALUTE	1.309.111,65	90.299,67	26.271.680,00	307.110.082,73			101.500,00		334.882.674,05
14	MISSIONE 14 - MISSIONE 14 - SVILUPPO ECONOMICO E COMPETITIVITA'									
01	PROGRAMMA 14.001 - INDUSTRIA, PMI E ARTIGIANATO	1.645.833,07	113.037,56	1.957.830,00	3.994.500,00				5.000,00	7.716.200,63
02	PROGRAMMA 14.002 - COMMERCIO - RETI DISTRIBUTIVE - TUTELA DEI CONSUMATORI	299.810,92	19.916,96		780.000,00					1.099.727,88
03	PROGRAMMA 14.003 - RICERCA E INNOVAZIONE	371.449,85	25.229,17	130.000,00	375.000,00					901.679,02
04	PROGRAMMA 14.004 - RETI E ALTRI SERVIZI DI PUBBLICA UTILITA'			2.947.234,36	2.900.000,00					5.847.234,36
05	PROGRAMMA 14.005 - POLITICA REGIONALE UNITARIA PER LO SVILUPPO ECONOMICO E LA COMPETITIVITA'			1.410.442,43						1.410.442,43
	TOTALE MISSIONE 14 - MISSIONE 14 - SVILUPPO ECONOMICO E COMPETITIVITA'	2.317.093,84	158.183,69	6.445.506,79	8.049.500,00				5.000,00	16.975.284,32
15	MISSIONE 15 - MISSIONE 15 - POLITICHE PER IL LAVORO E LA FORMAZIONE PROFESSIONALE									
01	PROGRAMMA 15.001 - SERVIZI PER LO SVILUPPO DEL MERCATO DEL LAVORO	3.089.781,21	200.194,80	1.072.777,00	155.410,00					4.518.163,01

MISSIONI E PROGRAMMI \ MACROAGGREGATI		Redditi da lavoro dipendente	Imposte e tasse a carico dell'ente	Acquisto di beni e servizi	Trasferimenti correnti	Interessi passivi	Altre spese per redditi da capitale	Rimborsi e poste correttive delle entrate	Altre spese correnti	TOTALE
		101	102	103	104	107	108	109	110	100
02	PROGRAMMA 15.002 - FORMAZIONE PROFESSIONALE	573.941,98	38.999,41	249.612,00	6.543.709,40				0,00	7.406.262,79
03	PROGRAMMA 15.003 - SOSTEGNO ALL'OCCUPAZIONE		397,80	1.280.276,08	7.966.876,80					9.247.550,68
TOTALE MISSIONE 15 - MISSIONE 15 - POLITICHE PER IL LAVORO E LA FORMAZIONE PROFESSIONALE		3.663.723,19	239.592,01	2.602.665,08	14.665.996,20				0,00	21.171.976,48
16	MISSIONE 16 - MISSIONE 16 - AGRICOLTURA, POLITICHE AGROALIMENTARI E PESCA									
01	PROGRAMMA 16.001 - SVILUPPO DEL SETTORE AGRICOLO E DEL SISTEMA AGROALIMENTARE	4.270.785,90	298.987,65	1.360.800,00	11.759.740,00					17.690.313,55
02	PROGRAMMA 16.002 - CACCIA E PESCA	301.334,19	20.395,48	178.406,00	199.400,00			4.696,00		704.231,67
TOTALE MISSIONE 16 - MISSIONE 16 - AGRICOLTURA, POLITICHE AGROALIMENTARI E PESCA		4.572.120,09	319.383,13	1.539.206,00	11.959.140,00			4.696,00		18.394.545,22
17	MISSIONE 17 - MISSIONE 17 - ENERGIA E DIVERSIFICAZIONE DELLE FONTI ENERGETICHE									
01	PROGRAMMA 17.001 - FONTI ENERGETICHE	328.657,97	19.946,59	1.068.000,00				500,00		1.417.104,56
TOTALE MISSIONE 17 - MISSIONE 17 - ENERGIA E DIVERSIFICAZIONE DELLE FONTI ENERGETICHE		328.657,97	19.946,59	1.068.000,00				500,00		1.417.104,56
18	MISSIONE 18 - MISSIONE 18 - RELAZIONI CON LE ALTRE AUTONOMIE TERRITORIALI E LOCALI									
01	PROGRAMMA 18.001 - RELAZIONI FINANZIARIE CON LE ALTRE AUTONOMIE TERRITORIALI				113.809.093,35					113.809.093,35
TOTALE MISSIONE 18 - MISSIONE 18 - RELAZIONI CON LE ALTRE AUTONOMIE TERRITORIALI E LOCALI					113.809.093,35					113.809.093,35
19	MISSIONE 19 - MISSIONE 19 - RELAZIONI INTERNAZIONALI									
01	PROGRAMMA 19.001 - RELAZIONI INTERNAZIONALI E COOPERAZIONE ALLO SVILUPPO			84.300,00	50.000,00					134.300,00
TOTALE MISSIONE 19 - MISSIONE 19 - RELAZIONI INTERNAZIONALI				84.300,00	50.000,00					134.300,00
20	MISSIONE 20 - MISSIONE 20 - FONDI E ACCANTONAMENTI									
01	PROGRAMMA 20.001 - FONDO DI RISERVA								36.423.230,43	36.423.230,43
02	PROGRAMMA 20.002 - FONDO CREDITI DI DUBBIA ESIGIBILITA'								5.216.472,89	5.216.472,89
03	PROGRAMMA 20.003 - ALTRI FONDI				85.865.846,19				61.536.148,26	147.401.994,45
TOTALE MISSIONE 20 - MISSIONE 20 - FONDI E ACCANTONAMENTI					85.865.846,19				103.175.851,58	189.041.697,77
50	MISSIONE 50 - MISSIONE 50 - DEBITO PUBBLICO									
01	PROGRAMMA 50.001 - QUOTA INTERESSI AMMORTAMENTO MUTUI E PRESTITI OBBLIGAZIONARI					2.467.417,73				2.467.417,73
TOTALE MISSIONE 50 - MISSIONE 50 - DEBITO PUBBLICO						2.467.417,73				2.467.417,73
TOTALE MACROAGGREGATI		233.997.669,79	23.531.234,66	232.891.063,90	703.054.865,49	2.473.989,73	5,16	480.510,00	105.663.526,58	1.302.092.865,31

SPESE PER MISSIONI, PROGRAMMI E MACROAGGREGATI
SPESE CORRENTI - PREVISIONI DI COMPETENZA
Esercizio finanziario 2026

MISSIONI E PROGRAMMI \ MACROAGGREGATI		Redditi da lavoro dipendente	Imposte e tasse a carico dell'ente	Acquisto di beni e servizi	Trasferimenti correnti	Interessi passivi	Altre spese per redditi da capitale	Rimborsi e poste correttive delle entrate	Altre spese correnti	TOTALE
		101	102	103	104	107	108	109	110	100
01	MISSIONE 01 - MISSIONE 1 - SERVIZI ISTITUZIONALI, GENERALI E DI GESTIONE									
01	PROGRAMMA 1.001 - ORGANI ISTITUZIONALI	5.200.163,52	349.433,32	2.247.868,80	8.205.700,00			0,00		16.003.165,64
02	PROGRAMMA 1.002 - SEGRETERIA GENERALE	1.025.177,65	66.997,85	212.400,00						1.304.575,50
03	PROGRAMMA 1.003 - GESTIONE ECONOMICA, FINANZIARIA, PROGRAMMAZIONE E PROVVEDITORATO	4.327.072,62	7.339.319,75	3.036.500,00		100,00				14.702.992,37
04	PROGRAMMA 1.004 - GESTIONE DELLE ENTRATE TRIBUTARIE E SERVIZI FISCALI	486.209,09	272.859,33	455.000,00	40.000,00			282.100,00	300.000,00	1.836.168,42
05	PROGRAMMA 1.005 - GESTIONE DEI BENI DEMANIALI E PATRIMONIALI	693.192,76	813.212,44	10.308.950,00			5,16	20.000,00	226.000,00	12.061.360,36
06	PROGRAMMA 1.006 - UFFICIO TECNICO	2.754.536,02	182.682,90	3.080.120,00						6.017.338,92
07	PROGRAMMA 1.007 - ELEZIONI E CONSULTAZIONI POPOLARI - ANAGRAFE E STATO CIVILE	206.107,12	14.084,72	5.000,00						225.191,84
08	PROGRAMMA 1.008 - STATISTICA E SISTEMI INFORMATIVI	1.858.210,30	126.848,07	11.168.135,22	20.000,00					13.173.193,59
09	PROGRAMMA 1.009 - ASSISTENZA TECNICO-AMMINISTRATIVA AGLI ENTI LOCALI	394.934,25	27.285,55							422.219,80
10	PROGRAMMA 1.010 - RISORSE UMANE	14.341.185,94	938.472,99	3.235.500,00	447.500,00				390.000,00	19.352.658,93
11	PROGRAMMA 1.011 - ALTRI SERVIZI GENERALI	5.140.077,89	366.197,23	2.886.477,68	87.000,00				1.260.800,00	9.740.552,80
	TOTALE MISSIONE 1 - MISSIONE 1 - SERVIZI ISTITUZIONALI, GENERALI E DI GESTIONE	36.426.867,16	10.497.394,15	36.635.951,70	8.800.200,00	100,00	5,16	302.100,00	2.176.800,00	94.839.418,17
03	MISSIONE 03 - MISSIONE 3 - ORDINE PUBBLICO E SICUREZZA									
01	PROGRAMMA 3.001 - POLIZIA LOCALE E AMMINISTRATIVA	457.014,86	28.290,01	1.050,00					15.000,00	501.354,87
	TOTALE MISSIONE 3 - MISSIONE 3 - ORDINE PUBBLICO E SICUREZZA	457.014,86	28.290,01	1.050,00					15.000,00	501.354,87
04	MISSIONE 04 - MISSIONE 4 - ISTRUZIONE E DIRITTO ALLO STUDIO									
01	PROGRAMMA 4.001 - ISTRUZIONE PRESCOLASTICA	16.231.308,00	1.057.324,00	7.300,00	3.230.000,00					20.525.932,00
02	PROGRAMMA 4.002 - ALTRI ORDINI DI ISTRUZIONE NON UNIVERSITARIA	109.730.919,00	7.091.820,20	4.703.900,00	17.653.400,00				52.600,00	139.232.639,20
03	PROGRAMMA 4.003 - EDILIZIA SCOLASTICA	334.965,85	20.192,49	2.607.959,61						2.963.117,95
04	PROGRAMMA 4.004 - ISTRUZIONE UNIVERSITARIA			330.200,00	14.240.300,00			1.400,00		14.571.900,00
05	PROGRAMMA 4.005 - ISTRUZIONE TECNICA SUPERIORE				101.500,00					101.500,00
06	PROGRAMMA 4.006 - SERVIZI AUSILIARI ALL'ISTRUZIONE	4.008.353,43	252.524,05	11.287.582,28	4.715.120,69					20.263.580,45
07	PROGRAMMA 4.007 - DIRITTO ALLO STUDIO	203.681,09	13.471,98	6.000,00	349.600,00					572.753,07
	TOTALE MISSIONE 4 - MISSIONE 4 - ISTRUZIONE E DIRITTO ALLO STUDIO	130.509.227,37	8.435.332,72	18.942.941,89	40.289.920,69			1.400,00	52.600,00	198.231.422,67
05	MISSIONE 05 - MISSIONE 5 - TUTELA E VALORIZZAZIONE DEI BENI E DELLE ATTIVITA' CULTURALI									
01	PROGRAMMA 5.001 - VALORIZZAZIONE DEI BENI DI INTERESSE STORICO	4.216.003,61	317.044,88	8.016.140,00	4.000.000,00			1.000,00	50.000,00	16.600.188,49
02	PROGRAMMA 5.002 - ATTIVITA' CULTURALI E INTERVENTI DIVERSI NEL SETTORE CULTURALE	4.150.927,65	297.639,56	4.323.500,00	5.456.550,00				15.500,00	14.244.117,21
	TOTALE MISSIONE 5 - MISSIONE 5 - TUTELA E VALORIZZAZIONE DEI BENI E DELLE ATTIVITA' CULTURALI	8.366.931,26	614.684,44	12.339.640,00	9.456.550,00			1.000,00	65.500,00	30.844.305,70
06	MISSIONE 06 - MISSIONE 6 - POLITICHE GIOVANILI, SPORT E TEMPO LIBERO									
01	PROGRAMMA 6.001 - SPORT E TEMPO LIBERO	258.175,00	17.398,05	1.231.000,00	5.104.000,00	5.300,00				6.615.873,05
02	PROGRAMMA 6.002 - GIOVANI			145.000,00	519.634,76					664.634,76
	TOTALE MISSIONE 6 - MISSIONE 6 - POLITICHE GIOVANILI, SPORT E TEMPO LIBERO	258.175,00	17.398,05	1.376.000,00	5.623.634,76	5.300,00				7.280.507,81
07	MISSIONE 07 - MISSIONE 7 - TURISMO									
01	PROGRAMMA 7.001 - SVILUPPO E VALORIZZAZIONE DEL TURISMO	1.546.519,38	103.734,71	13.563.000,00	4.912.000,00					20.125.254,09
	TOTALE MISSIONE 7 - MISSIONE 7 - TURISMO	1.546.519,38	103.734,71	13.563.000,00	4.912.000,00					20.125.254,09
08	MISSIONE 08 - MISSIONE 8 - ASSETTO DEL TERRITORIO ED EDILIZIA ABITATIVA									
01	PROGRAMMA 8.001 - URBANISTICA E ASSETTO DEL TERRITORIO	307.630,51	20.620,17	206.000,00				400,00		534.650,68
02	PROGRAMMA 8.002 - EDILIZIA RESIDENZIALE PUBBLICA E LOCALE E PIANI DI EDILIZIA ECONOMICO-POPOLARE	272.047,03	16.718,75	6.500,00	1.270.701,03					1.565.966,81
	TOTALE MISSIONE 8 - MISSIONE 8 - ASSETTO DEL TERRITORIO ED EDILIZIA ABITATIVA	579.677,54	37.338,92	212.500,00	1.270.701,03			400,00		2.100.617,49

MISSIONI E PROGRAMMI \ MACROAGGREGATI		Redditi da lavoro dipendente	Imposte e tasse a carico dell'ente	Acquisto di beni e servizi	Trasferimenti correnti	Interessi passivi	Altre spese per redditi da capitale	Rimborsi e poste correttive delle entrate	Altre spese correnti	TOTALE
		101	102	103	104	107	108	109	110	100
09	MISSIONE 09 - MISSIONE 9 - SVILUPPO SOSTENIBILE E TUTELA DEL TERRITORIO E DELL'AMBIENTE									
01	PROGRAMMA 9.001 - DIFESA DEL SUOLO	4.690.423,21	312.392,18	3.938.409,39	500.000,00	252,00			755,00	9.442.231,78
02	PROGRAMMA 9.002 - TUTELA, VALORIZZAZIONE E RECUPERO AMBIENTALE	1.036.179,20	64.777,50	580.020,00	7.215.000,00			1.000,00		8.896.976,70
03	PROGRAMMA 9.003 - RIFIUTI			96.000,00						96.000,00
04	PROGRAMMA 9.004 - SERVIZIO IDRICO INTEGRATO	296.643,75	20.117,90	80.000,00						396.761,65
05	PROGRAMMA 9.005 - AREE PROTETTE, PARCHI NATURALI, PROTEZIONE NATURALISTICA E FORESTAZIONE	13.621.282,38	974.104,18	4.080.340,00	2.039.800,00	100,00		1.000,00		20.716.626,56
06	PROGRAMMA 9.006 - TUTELA E VALORIZZAZIONE DELLE RISORSE IDRICHE	637.594,83	41.081,32					1.814,00		680.490,15
08	PROGRAMMA 9.008 - QUALITA' DELL'ARIA E RIDUZIONE DELL'INQUINAMENTO	407.241,99	27.677,88	373.000,00	153.000,00					960.919,87
	TOTALE MISSIONE 9 - MISSIONE 9 - SVILUPPO SOSTENIBILE E TUTELA DEL TERRITORIO E DELL'AMBIENTE	20.689.365,36	1.440.150,96	9.147.769,39	9.907.800,00	352,00		3.814,00	755,00	41.190.006,71
10	MISSIONE 10 - MISSIONE 10 - TRASPORTI E DIRITTO ALLA MOBILITA'									
01	PROGRAMMA 10.001 - TRASPORTO FERROVIARIO	449.654,75	28.111,90	23.895.164,00						24.372.930,65
02	PROGRAMMA 10.002 - TRASPORTO PUBBLICO LOCALE	1.087.661,59	67.251,18	30.239.640,45	950.000,00			8.000,00		32.352.553,22
04	PROGRAMMA 10.004 - ALTRE MODALITA' DI TRASPORTO			4.181.000,00						4.181.000,00
05	PROGRAMMA 10.005 - VIABILITA' E INFRASTRUTTURE STRADALI	5.565.166,96	366.847,79	8.274.700,00	24.400,00			7.000,00		14.238.114,75
	TOTALE MISSIONE 10 - MISSIONE 10 - TRASPORTI E DIRITTO ALLA MOBILITA'	7.102.483,30	462.210,87	66.590.504,45	974.400,00			15.000,00		75.144.598,62
11	MISSIONE 11 - MISSIONE 11 - SOCCORSO CIVILE									
01	PROGRAMMA 11.001 - SISTEMA DI PROTEZIONE CIVILE	11.115.928,66	761.302,10	15.375.880,48	2.135.520,00	20,00		100,00	40.020,00	29.428.771,24
	TOTALE MISSIONE 11 - MISSIONE 11 - SOCCORSO CIVILE	11.115.928,66	761.302,10	15.375.880,48	2.135.520,00	20,00		100,00	40.020,00	29.428.771,24
12	MISSIONE 12 - MISSIONE 12 - DIRITTI SOCIALI, POLITICHE SOCIALI E FAMIGLIA									
01	PROGRAMMA 12.001 - INTERVENTI PER L'INFANZIA E I MINORI E PER ASILI NIDO	195.565,77	13.068,05	3.723.010,00	9.450.000,00					13.381.643,82
02	PROGRAMMA 12.002 - INTERVENTI PER LA DISABILITA'	1.595.633,60	105.754,57	6.899.253,38	34.266.615,90					42.867.257,45
03	PROGRAMMA 12.003 - INTERVENTI PER GLI ANZIANI			6.324.000,00	25.429.000,00					31.753.000,00
04	PROGRAMMA 12.004 - INTERVENTI PER I SOGGETTI A RISCHIO DI ESCLUSIONE SOCIALE	68.022,58	4.472,91	1.253.780,00	2.193.000,00				3.000,00	3.522.275,49
05	PROGRAMMA 12.005 - INTERVENTI PER LE FAMIGLIE	1.401.489,87	92.582,19	2.096.525,00	129.000,00					3.719.597,06
06	PROGRAMMA 12.006 - INTERVENTI PER IL DIRITTO ALLA CASA			960.000,00	4.350.000,00					5.310.000,00
07	PROGRAMMA 12.007 - PROGRAMMAZIONE E GOVERNO DELLA RETE DEI SERVIZI SOCIOSANITARI E SOCIALI	1.433.767,34	87.864,92	629.657,84	121.674,83					2.272.964,93
08	PROGRAMMA 12.008 - COOPERAZIONE E ASSOCIAZIONISMO			14.000,00	130.000,00					144.000,00
09	PROGRAMMA 12.009 - SERVIZIO NECROSCOPICO E CIMITERIALE				50.000,00					50.000,00
	TOTALE MISSIONE 12 - MISSIONE 12 - DIRITTI SOCIALI, POLITICHE SOCIALI E FAMIGLIA	4.694.479,16	303.742,64	21.900.226,22	76.119.290,73				3.000,00	103.020.738,75
13	MISSIONE 13 - MISSIONE 13 - TUTELA DELLA SALUTE									
01	PROGRAMMA 13.001 - SERVIZIO SANITARIO REGIONALE - FINANZIAMENTO ORDINARIO CORRENTE PER LA GARANZIA DEI LEA	847.084,77	58.180,46	25.500.000,00	294.388.693,69			30.000,00		320.823.958,92
02	PROGRAMMA 13.002 - SERVIZIO SANITARIO REGIONALE - FINANZIAMENTO AGGIUNTIVO CORRENTE PER LIVELLI DI ASSISTENZA SUPERIORI AI LEA				2.500.000,00					2.500.000,00
07	PROGRAMMA 13.007 - ULTERIORI SPESE IN MATERIA SANITARIA	462.026,88	32.119,21	734.400,00	4.512.695,02					5.741.241,11
	TOTALE MISSIONE 13 - MISSIONE 13 - TUTELA DELLA SALUTE	1.309.111,65	90.299,67	26.234.400,00	301.401.388,71			30.000,00		329.065.200,03
14	MISSIONE 14 - MISSIONE 14 - SVILUPPO ECONOMICO E COMPETITIVITA'									
01	PROGRAMMA 14.001 - INDUSTRIA, PMI E ARTIGIANATO	1.645.833,07	113.037,56	1.960.830,00	3.994.500,00				5.000,00	7.719.200,63
02	PROGRAMMA 14.002 - COMMERCIO - RETI DISTRIBUTIVE - TUTELA DEI CONSUMATORI	299.810,92	19.916,96		780.000,00					1.099.727,88
03	PROGRAMMA 14.003 - RICERCA E INNOVAZIONE	371.449,85	25.229,17	130.000,00	375.000,00					901.679,02
04	PROGRAMMA 14.004 - RETI E ALTRI SERVIZI DI PUBBLICA UTILITA'			2.920.234,36	2.900.000,00					5.820.234,36
05	PROGRAMMA 14.005 - POLITICA REGIONALE UNITARIA PER LO SVILUPPO ECONOMICO E LA COMPETITIVITA'			1.392.814,43						1.392.814,43
	TOTALE MISSIONE 14 - MISSIONE 14 - SVILUPPO ECONOMICO E COMPETITIVITA'	2.317.093,84	158.183,69	6.403.878,79	8.049.500,00				5.000,00	16.933.656,32
15	MISSIONE 15 - MISSIONE 15 - POLITICHE PER IL LAVORO E LA FORMAZIONE PROFESSIONALE									
01	PROGRAMMA 15.001 - SERVIZI PER LO SVILUPPO DEL MERCATO DEL LAVORO	3.089.781,21	200.194,80	1.271.784,00	155.410,00					4.717.170,01

MISSIONI E PROGRAMMI \ MACROAGGREGATI		Redditi da lavoro dipendente	Imposte e tasse a carico dell'ente	Acquisto di beni e servizi	Trasferimenti correnti	Interessi passivi	Altre spese per redditi da capitale	Rimborsi e poste correttive delle entrate	Altre spese correnti	TOTALE
		101	102	103	104	107	108	109	110	100
02	PROGRAMMA 15.002 - FORMAZIONE PROFESSIONALE	573.941,98	38.999,41	196.908,00	3.965.738,40				0,00	4.775.587,79
03	PROGRAMMA 15.003 - SOSTEGNO ALL'OCCUPAZIONE		500,00	931.173,88	6.792.564,00					7.724.237,88
	TOTALE MISSIONE 15 - MISSIONE 15 - POLITICHE PER IL LAVORO E LA FORMAZIONE PROFESSIONALE	3.663.723,19	239.694,21	2.399.865,88	10.913.712,40				0,00	17.216.995,68
16	MISSIONE 16 - MISSIONE 16 - AGRICOLTURA, POLITICHE AGROALIMENTARI E PESCA									
01	PROGRAMMA 16.001 - SVILUPPO DEL SETTORE AGRICOLO E DEL SISTEMA AGROALIMENTARE	4.270.785,90	298.987,65	1.360.800,00	11.759.740,00					17.690.313,55
02	PROGRAMMA 16.002 - CACCIA E PESCA	301.334,19	20.395,48	174.986,00	199.400,00			4.696,00		700.811,67
	TOTALE MISSIONE 16 - MISSIONE 16 - AGRICOLTURA, POLITICHE AGROALIMENTARI E PESCA	4.572.120,09	319.383,13	1.535.786,00	11.959.140,00			4.696,00		18.391.125,22
17	MISSIONE 17 - MISSIONE 17 - ENERGIA E DIVERSIFICAZIONE DELLE FONTI ENERGETICHE									
01	PROGRAMMA 17.001 - FONTI ENERGETICHE	328.657,97	19.946,59	1.068.000,00				500,00		1.417.104,56
	TOTALE MISSIONE 17 - MISSIONE 17 - ENERGIA E DIVERSIFICAZIONE DELLE FONTI ENERGETICHE	328.657,97	19.946,59	1.068.000,00				500,00		1.417.104,56
18	MISSIONE 18 - MISSIONE 18 - RELAZIONI CON LE ALTRE AUTONOMIE TERRITORIALI E LOCALI									
01	PROGRAMMA 18.001 - RELAZIONI FINANZIARIE CON LE ALTRE AUTONOMIE TERRITORIALI				113.209.093,35					113.209.093,35
	TOTALE MISSIONE 18 - MISSIONE 18 - RELAZIONI CON LE ALTRE AUTONOMIE TERRITORIALI E LOCALI				113.209.093,35					113.209.093,35
19	MISSIONE 19 - MISSIONE 19 - RELAZIONI INTERNAZIONALI									
01	PROGRAMMA 19.001 - RELAZIONI INTERNAZIONALI E COOPERAZIONE ALLO SVILUPPO			86.300,00	50.000,00					136.300,00
	TOTALE MISSIONE 19 - MISSIONE 19 - RELAZIONI INTERNAZIONALI			86.300,00	50.000,00					136.300,00
20	MISSIONE 20 - MISSIONE 20 - FONDI E ACCANTONAMENTI									
01	PROGRAMMA 20.001 - FONDO DI RISERVA								35.935.178,47	35.935.178,47
02	PROGRAMMA 20.002 - FONDO CREDITI DI DUBBIA ESIGIBILITA'								5.216.591,49	5.216.591,49
03	PROGRAMMA 20.003 - ALTRI FONDI				86.542.000,00				67.581.572,26	154.123.572,26
	TOTALE MISSIONE 20 - MISSIONE 20 - FONDI E ACCANTONAMENTI				86.542.000,00				108.733.342,22	195.275.342,22
50	MISSIONE 50 - MISSIONE 50 - DEBITO PUBBLICO									
01	PROGRAMMA 50.001 - QUOTA INTERESSI AMMORTAMENTO MUTUI E PRESTITI OBBLIGAZIONARI					2.147.174,07				2.147.174,07
	TOTALE MISSIONE 50 - MISSIONE 50 - DEBITO PUBBLICO					2.147.174,07				2.147.174,07
TOTALE MACROAGGREGATI		233.937.375,79	23.529.086,86	233.813.694,80	691.614.851,67	2.152.946,07	5,16	359.010,00	111.092.017,22	1.296.498.987,57

DOCUMENTO TECNICO DI ACCOMPAGNAMENTO AL BILANCIO DI PREVISIONE

2024-2026

*Spese per missioni, programmi e macroaggregati
Spese in conto capitale e spese per incremento di
attività finanziarie
Previsioni di competenza*

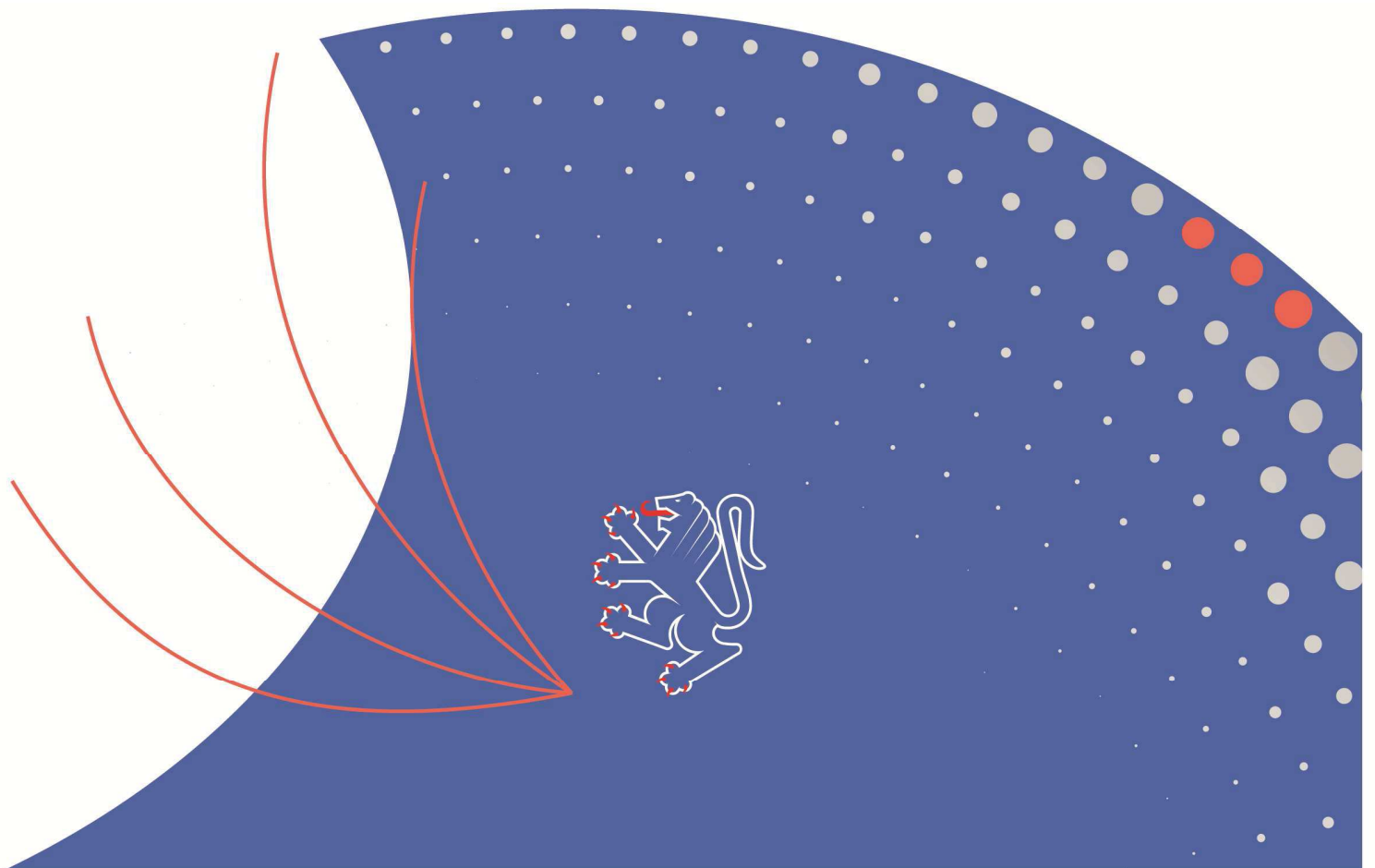

SPESE PER MISSIONI, PROGRAMMI E MACROAGGREGATI
SPESE IN CONTO CAPITALE E SPESE PER INCREMENTO DI ATTIVITA' FINANZIARIE - PREVISIONI DI COMPETENZA
Esercizio finanziario 2024

MISSIONI E PROGRAMMI \ MACROAGGREGATI		Investimenti fissi lordi e acquisto di terreni	Contributi agli investimenti	Altri trasferimenti in conto capitale	Altre spese in conto capitale	TOTALE Spese in conto capitale	Acquisizioni di attività finanziarie	Altre spese per incremento di attività finanziarie	TOTALE Spese per incremento attività finanziarie
		202	203	204	205	200	301	304	300
01	MISSIONE 01 - MISSIONE 1 - SERVIZI ISTITUZIONALI, GENERALI E DI GESTIONE								
01	PROGRAMMA 1.001 - ORGANI ISTITUZIONALI		384.500,00			384.500,00			
03	PROGRAMMA 1.003 - GESTIONE ECONOMICA, FINANZIARIA, PROGRAMMAZIONE E PROVVEDITORATO	75.000,00				75.000,00		17.000.000,00	17.000.000,00
05	PROGRAMMA 1.005 - GESTIONE DEI BENI DEMANIALI E PATRIMONIALI	218.000,00				218.000,00			
06	PROGRAMMA 1.006 - UFFICIO TECNICO	2.968.000,00				2.968.000,00			
08	PROGRAMMA 1.008 - STATISTICA E SISTEMI INFORMATIVI	4.050.343,96	530.000,00			4.580.343,96			
11	PROGRAMMA 1.011 - ALTRI SERVIZI GENERALI	5.000,00				5.000,00			
	TOTALE MISSIONE 1 - MISSIONE 1 - SERVIZI ISTITUZIONALI, GENERALI E DI GESTIONE	7.316.343,96	914.500,00			8.230.843,96		17.000.000,00	17.000.000,00
04	MISSIONE 04 - MISSIONE 4 - ISTRUZIONE E DIRITTO ALLO STUDIO								
02	PROGRAMMA 4.002 - ALTRI ORDINI DI ISTRUZIONE NON UNIVERSITARIA	6.410.000,00	114.044,11			6.524.044,11			
03	PROGRAMMA 4.003 - EDILIZIA SCOLASTICA	604.435,00				604.435,00			
04	PROGRAMMA 4.004 - ISTRUZIONE UNIVERSITARIA	4.135.620,00	1.000,00			4.136.620,00			
06	PROGRAMMA 4.006 - SERVIZI AUSILIARI ALL'ISTRUZIONE	2.717.346,14				2.717.346,14			
07	PROGRAMMA 4.007 - DIRITTO ALLO STUDIO						3.000,00		3.000,00
	TOTALE MISSIONE 4 - MISSIONE 4 - ISTRUZIONE E DIRITTO ALLO STUDIO	13.867.401,14	115.044,11			13.982.445,25	3.000,00		3.000,00
05	MISSIONE 05 - MISSIONE 5 - TUTELA E VALORIZZAZIONE DEI BENI E DELLE ATTIVITA' CULTURALI								
01	PROGRAMMA 5.001 - VALORIZZAZIONE DEI BENI DI INTERESSE STORICO	12.653.595,10	1.454.500,00			14.108.095,10			
02	PROGRAMMA 5.002 - ATTIVITA' CULTURALI E INTERVENTI DIVERSI NEL SETTORE CULTURALE	213.000,00				213.000,00			
	TOTALE MISSIONE 5 - MISSIONE 5 - TUTELA E VALORIZZAZIONE DEI BENI E DELLE ATTIVITA' CULTURALI	12.866.595,10	1.454.500,00			14.321.095,10			
06	MISSIONE 06 - MISSIONE 6 - POLITICHE GIOVANILI, SPORT E TEMPO LIBERO								
01	PROGRAMMA 6.001 - SPORT E TEMPO LIBERO	823.000,00	7.360.736,65			8.183.736,65			
	TOTALE MISSIONE 6 - MISSIONE 6 - POLITICHE GIOVANILI, SPORT E TEMPO LIBERO	823.000,00	7.360.736,65			8.183.736,65			
07	MISSIONE 07 - MISSIONE 7 - TURISMO								
01	PROGRAMMA 7.001 - SVILUPPO E VALORIZZAZIONE DEL TURISMO	124.523,80	2.300.000,00			2.424.523,80			
	TOTALE MISSIONE 7 - MISSIONE 7 - TURISMO	124.523,80	2.300.000,00			2.424.523,80			
08	MISSIONE 08 - MISSIONE 8 - ASSETTO DEL TERRITORIO ED EDILIZIA ABITATIVA								
02	PROGRAMMA 8.002 - EDILIZIA RESIDENZIALE PUBBLICA E LOCALE E PIANI DI EDILIZIA ECONOMICO-POPOLARE		2.289.073,24			2.289.073,24		1.300.000,00	1.300.000,00
	TOTALE MISSIONE 8 - MISSIONE 8 - ASSETTO DEL TERRITORIO ED EDILIZIA ABITATIVA		2.289.073,24			2.289.073,24		1.300.000,00	1.300.000,00
09	MISSIONE 09 - MISSIONE 9 - SVILUPPO SOSTENIBILE E TUTELA DEL TERRITORIO E DELL'AMBIENTE								
01	PROGRAMMA 9.001 - DIFESA DEL SUOLO	24.374.574,81	1.363.280,23			25.737.855,04			
02	PROGRAMMA 9.002 - TUTELA, VALORIZZAZIONE E RECUPERO AMBIENTALE	26.900,00	3.951.220,00			3.978.120,00			
04	PROGRAMMA 9.004 - SERVIZIO IDRICO INTEGRATO	750.000,00	1.857.520,00			2.607.520,00			
05	PROGRAMMA 9.005 - AREE PROTETTE, PARCHI NATURALI, PROTEZIONE NATURALISTICA E FORESTAZIONE	3.682.330,22	50.000,00			3.732.330,22			
08	PROGRAMMA 9.008 - QUALITA' DELL'ARIA E RIDUZIONE DELL'INQUINAMENTO		2.272.000,00			2.272.000,00			
	TOTALE MISSIONE 9 - MISSIONE 9 - SVILUPPO SOSTENIBILE E TUTELA DEL TERRITORIO E DELL'AMBIENTE	28.833.805,03	9.494.020,23			38.327.825,26			
10	MISSIONE 10 - MISSIONE 10 - TRASPORTI E DIRITTO ALLA MOBILITA'								
01	PROGRAMMA 10.001 - TRASPORTO FERROVIARIO	28.417.610,74	50.000,00			28.467.610,74			
02	PROGRAMMA 10.002 - TRASPORTO PUBBLICO LOCALE	1.058.000,00	23.029.418,82			24.087.418,82			

MISSIONI E PROGRAMMI \ MACROAGGREGATI		Investimenti fissi lordi e acquisto di terreni	Contributi agli investimenti	Altri trasferimenti in conto capitale	Altre spese in conto capitale	TOTALE Spese in conto capitale	Acquisizioni di attività finanziarie	Altre spese per incremento di attività finanziarie	TOTALE Spese per incremento attività finanziarie
		202	203	204	205	200	301	304	300
04	PROGRAMMA 10.004 - ALTRE MODALITA' DI TRASPORTO	1.645.000,00				1.645.000,00			
05	PROGRAMMA 10.005 - VIABILITA' E INFRASTRUTTURE STRADALI	24.080.422,42	500.000,00			24.580.422,42			
	TOTALE MISSIONE 10 - MISSIONE 10 - TRASPORTI E DIRITTO ALLA MOBILITA'	55.201.033,16	23.579.418,82			78.780.451,98			
11	MISSIONE 11 - MISSIONE 11 - SOCCORSO CIVILE								
01	PROGRAMMA 11.001 - SISTEMA DI PROTEZIONE CIVILE	3.367.954,05	20.000,00		2.000,00	3.389.954,05			
02	PROGRAMMA 11.002 - INTERVENTI A SEGUITO DI CALAMITA' NATURALI		395.000,00			395.000,00			
	TOTALE MISSIONE 11 - MISSIONE 11 - SOCCORSO CIVILE	3.367.954,05	415.000,00		2.000,00	3.784.954,05			
12	MISSIONE 12 - MISSIONE 12 - DIRITTI SOCIALI, POLITICHE SOCIALI E FAMIGLIA								
02	PROGRAMMA 12.002 - INTERVENTI PER LA DISABILITA'	20.000,00	1.188.349,69			1.208.349,69			
03	PROGRAMMA 12.003 - INTERVENTI PER GLI ANZIANI		1.920.650,00			1.920.650,00			
04	PROGRAMMA 12.004 - INTERVENTI PER I SOGGETTI A RISCHIO DI ESCLUSIONE SOCIALE		375.000,00			375.000,00			
	TOTALE MISSIONE 12 - MISSIONE 12 - DIRITTI SOCIALI, POLITICHE SOCIALI E FAMIGLIA	20.000,00	3.483.999,69			3.503.999,69			
13	MISSIONE 13 - MISSIONE 13 - TUTELA DELLA SALUTE								
05	PROGRAMMA 13.005 - SERVIZIO SANITARIO REGIONALE - INVESTIMENTI SANITARI	122.493.463,02	9.138.100,13			131.631.563,15			
07	PROGRAMMA 13.007 - ULTERIORI SPESE IN MATERIA SANITARIA	170.000,00	173.600,00	8.000,00		351.600,00			
	TOTALE MISSIONE 13 - MISSIONE 13 - TUTELA DELLA SALUTE	122.663.463,02	9.311.700,13	8.000,00		131.983.163,15			
14	MISSIONE 14 - MISSIONE 14 - SVILUPPO ECONOMICO E COMPETITIVITA'								
01	PROGRAMMA 14.001 - INDUSTRIA, PMI E ARTIGIANATO	52.000,00	12.054.415,78	3.200.000,00		15.306.415,78			
03	PROGRAMMA 14.003 - RICERCA E INNOVAZIONE		2.103.778,58			2.103.778,58			
04	PROGRAMMA 14.004 - RETI E ALTRI SERVIZI DI PUBBLICA UTILITA'	1.025.000,00				1.025.000,00			
05	PROGRAMMA 14.005 - POLITICA REGIONALE UNITARIA PER LO SVILUPPO ECONOMICO E LA COMPETITIVITA'	2.285.490,24				2.285.490,24			
	TOTALE MISSIONE 14 - MISSIONE 14 - SVILUPPO ECONOMICO E COMPETITIVITA'	3.362.490,24	14.158.194,36	3.200.000,00		20.720.684,60			
15	MISSIONE 15 - MISSIONE 15 - POLITICHE PER IL LAVORO E LA FORMAZIONE PROFESSIONALE								
01	PROGRAMMA 15.001 - SERVIZI PER LO SVILUPPO DEL MERCATO DEL LAVORO	682.904,42				682.904,42			
02	PROGRAMMA 15.002 - FORMAZIONE PROFESSIONALE	20.000,00				20.000,00			
	TOTALE MISSIONE 15 - MISSIONE 15 - POLITICHE PER IL LAVORO E LA FORMAZIONE PROFESSIONALE	702.904,42				702.904,42			
16	MISSIONE 16 - MISSIONE 16 - AGRICOLTURA, POLITICHE AGROALIMENTARI E PESCA								
01	PROGRAMMA 16.001 - SVILUPPO DEL SETTORE AGRICOLO E DEL SISTEMA AGROALIMENTARE	366.000,00	1.300.000,00	5.414.592,88		7.080.592,88			
02	PROGRAMMA 16.002 - CACCIA E PESCA	38.000,00				38.000,00			
	TOTALE MISSIONE 16 - MISSIONE 16 - AGRICOLTURA, POLITICHE AGROALIMENTARI E PESCA	404.000,00	1.300.000,00	5.414.592,88		7.118.592,88			
17	MISSIONE 17 - MISSIONE 17 - ENERGIA E DIVERSIFICAZIONE DELLE FONTI ENERGETICHE								
01	PROGRAMMA 17.001 - FONTI ENERGETICHE	880.000,00				880.000,00			
	TOTALE MISSIONE 17 - MISSIONE 17 - ENERGIA E DIVERSIFICAZIONE DELLE FONTI ENERGETICHE	880.000,00				880.000,00			
18	MISSIONE 18 - MISSIONE 18 - RELAZIONI CON LE ALTRE AUTONOMIE TERRITORIALI E LOCALI								
01	PROGRAMMA 18.001 - RELAZIONI FINANZIARIE CON LE ALTRE AUTONOMIE TERRITORIALI		15.330.000,00		16.595,00	15.346.595,00			
	TOTALE MISSIONE 18 - MISSIONE 18 - RELAZIONI CON LE ALTRE AUTONOMIE TERRITORIALI E LOCALI		15.330.000,00		16.595,00	15.346.595,00			
20	MISSIONE 20 - MISSIONE 20 - FONDI E ACCANTONAMENTI								
01	PROGRAMMA 20.001 - FONDO DI RISERVA				739.343,42	739.343,42			
02	PROGRAMMA 20.002 - FONDO CREDITI DI DUBBIA ESIGIBILITA'				11.426,33	11.426,33			
03	PROGRAMMA 20.003 - ALTRI FONDI				4.500.000,00	4.500.000,00			
	TOTALE MISSIONE 20 - MISSIONE 20 - FONDI E ACCANTONAMENTI				5.250.769,75	5.250.769,75			
	TOTALE MACROAGGREGATI	250.433.513,92	91.506.187,23	8.622.592,88	5.269.364,75	355.831.658,78	3.000,00	18.300.000,00	18.303.000,00

SPESE PER MISSIONI, PROGRAMMI E MACROAGGREGATI
SPESE IN CONTO CAPITALE E SPESE PER INCREMENTO DI ATTIVITA' FINANZIARIE - PREVISIONI DI COMPETENZA
Esercizio finanziario 2025

MISSIONI E PROGRAMMI \ MACROAGGREGATI		Investimenti fissi lordi e acquisto di terreni	Contributi agli investimenti	Altri trasferimenti in conto capitale	Altre spese in conto capitale	TOTALE Spese in conto capitale	Acquisizioni di attività finanziarie	Altre spese per incremento di attività finanziarie	TOTALE Spese per incremento attività finanziarie
		202	203	204	205	200	301	304	300
01	MISSIONE 01 - MISSIONE 1 - SERVIZI ISTITUZIONALI, GENERALI E DI GESTIONE								
01	PROGRAMMA 1.001 - ORGANI ISTITUZIONALI		402.300,00			402.300,00			
03	PROGRAMMA 1.003 - GESTIONE ECONOMICA, FINANZIARIA, PROGRAMMAZIONE E PROVVEDITORATO	75.000,00				75.000,00		15.000.000,00	15.000.000,00
05	PROGRAMMA 1.005 - GESTIONE DEI BENI DEMANIALI E PATRIMONIALI	151.000,00				151.000,00			
06	PROGRAMMA 1.006 - UFFICIO TECNICO	3.618.000,00				3.618.000,00			
08	PROGRAMMA 1.008 - STATISTICA E SISTEMI INFORMATIVI	3.004.000,00	0,00			3.004.000,00			
11	PROGRAMMA 1.011 - ALTRI SERVIZI GENERALI	5.000,00				5.000,00			
	TOTALE MISSIONE 1 - MISSIONE 1 - SERVIZI ISTITUZIONALI, GENERALI E DI GESTIONE	6.853.000,00	402.300,00			7.255.300,00		15.000.000,00	15.000.000,00
04	MISSIONE 04 - MISSIONE 4 - ISTRUZIONE E DIRITTO ALLO STUDIO								
02	PROGRAMMA 4.002 - ALTRI ORDINI DI ISTRUZIONE NON UNIVERSITARIA	7.010.000,00	69.000,00			7.079.000,00			
03	PROGRAMMA 4.003 - EDILIZIA SCOLASTICA	0,00				0,00			
04	PROGRAMMA 4.004 - ISTRUZIONE UNIVERSITARIA	2.700.000,00	1.000,00			2.701.000,00			
06	PROGRAMMA 4.006 - SERVIZI AUSILIARI ALL'ISTRUZIONE	4.879.650,00				4.879.650,00			
07	PROGRAMMA 4.007 - DIRITTO ALLO STUDIO						3.000,00		3.000,00
	TOTALE MISSIONE 4 - MISSIONE 4 - ISTRUZIONE E DIRITTO ALLO STUDIO	14.589.650,00	70.000,00			14.659.650,00	3.000,00		3.000,00
05	MISSIONE 05 - MISSIONE 5 - TUTELA E VALORIZZAZIONE DEI BENI E DELLE ATTIVITA' CULTURALI								
01	PROGRAMMA 5.001 - VALORIZZAZIONE DEI BENI DI INTERESSE STORICO	10.770.400,00	1.554.500,00			12.324.900,00			
02	PROGRAMMA 5.002 - ATTIVITA' CULTURALI E INTERVENTI DIVERSI NEL SETTORE CULTURALE	118.000,00				118.000,00			
	TOTALE MISSIONE 5 - MISSIONE 5 - TUTELA E VALORIZZAZIONE DEI BENI E DELLE ATTIVITA' CULTURALI	10.888.400,00	1.554.500,00			12.442.900,00			
06	MISSIONE 06 - MISSIONE 6 - POLITICHE GIOVANILI, SPORT E TEMPO LIBERO								
01	PROGRAMMA 6.001 - SPORT E TEMPO LIBERO	75.000,00	2.716.313,52			2.791.313,52			
	TOTALE MISSIONE 6 - MISSIONE 6 - POLITICHE GIOVANILI, SPORT E TEMPO LIBERO	75.000,00	2.716.313,52			2.791.313,52			
07	MISSIONE 07 - MISSIONE 7 - TURISMO								
01	PROGRAMMA 7.001 - SVILUPPO E VALORIZZAZIONE DEL TURISMO	10.000,00	650.000,00			660.000,00			
	TOTALE MISSIONE 7 - MISSIONE 7 - TURISMO	10.000,00	650.000,00			660.000,00			
08	MISSIONE 08 - MISSIONE 8 - ASSETTO DEL TERRITORIO ED EDILIZIA ABITATIVA								
02	PROGRAMMA 8.002 - EDILIZIA RESIDENZIALE PUBBLICA E LOCALE E PIANI DI EDILIZIA ECONOMICO-POPOLARE		1.253.231,71			1.253.231,71		0,00	0,00
	TOTALE MISSIONE 8 - MISSIONE 8 - ASSETTO DEL TERRITORIO ED EDILIZIA ABITATIVA		1.253.231,71			1.253.231,71		0,00	0,00
09	MISSIONE 09 - MISSIONE 9 - SVILUPPO SOSTENIBILE E TUTELA DEL TERRITORIO E DELL'AMBIENTE								
01	PROGRAMMA 9.001 - DIFESA DEL SUOLO	15.156.869,59	800.000,00			15.956.869,59			
02	PROGRAMMA 9.002 - TUTELA, VALORIZZAZIONE E RECUPERO AMBIENTALE	6.900,00	2.732.858,54			2.739.758,54			
04	PROGRAMMA 9.004 - SERVIZIO IDRICO INTEGRATO	0,00	300.000,00			300.000,00			
05	PROGRAMMA 9.005 - AREE PROTETTE, PARCHI NATURALI, PROTEZIONE NATURALISTICA E FORESTAZIONE	2.849.900,00	100.000,00			2.949.900,00			
08	PROGRAMMA 9.008 - QUALITA' DELL'ARIA E RIDUZIONE DELL'INQUINAMENTO		1.772.000,00			1.772.000,00			
	TOTALE MISSIONE 9 - MISSIONE 9 - SVILUPPO SOSTENIBILE E TUTELA DEL TERRITORIO E DELL'AMBIENTE	18.013.669,59	5.704.858,54			23.718.528,13			
10	MISSIONE 10 - MISSIONE 10 - TRASPORTI E DIRITTO ALLA MOBILITA'								
01	PROGRAMMA 10.001 - TRASPORTO FERROVIARIO	15.651.119,56	50.000,00			15.701.119,56			
02	PROGRAMMA 10.002 - TRASPORTO PUBBLICO LOCALE	234.500,00	6.424.597,11			6.659.097,11			

MISSIONI E PROGRAMMI \ MACROAGGREGATI		Investimenti fissi lordi e acquisto di terreni	Contributi agli investimenti	Altri trasferimenti in conto capitale	Altre spese in conto capitale	TOTALE Spese in conto capitale	Acquisizioni di attività finanziarie	Altre spese per incremento di attività finanziarie	TOTALE Spese per incremento attività finanziarie
		202	203	204	205	200	301	304	300
04	PROGRAMMA 10.004 - ALTRE MODALITA' DI TRASPORTO	1.535.000,00				1.535.000,00			
05	PROGRAMMA 10.005 - VIABILITA' E INFRASTRUTTURE STRADALI	20.066.705,09	61.000,00			20.067.705,09			
	TOTALE MISSIONE 10 - MISSIONE 10 - TRASPORTI E DIRITTO ALLA MOBILITA'	37.427.324,65	6.535.597,11			43.962.921,76			
11	MISSIONE 11 - MISSIONE 11 - SOCCORSO CIVILE								
01	PROGRAMMA 11.001 - SISTEMA DI PROTEZIONE CIVILE	3.229.835,64	20.000,00		2.000,00	3.251.835,64			
02	PROGRAMMA 11.002 - INTERVENTI A SEGUITO DI CALAMITA' NATURALI		200.000,00			200.000,00			
	TOTALE MISSIONE 11 - MISSIONE 11 - SOCCORSO CIVILE	3.229.835,64	220.000,00		2.000,00	3.451.835,64			
12	MISSIONE 12 - MISSIONE 12 - DIRITTI SOCIALI, POLITICHE SOCIALI E FAMIGLIA								
02	PROGRAMMA 12.002 - INTERVENTI PER LA DISABILITA'	22.000,00	892.636,36			914.636,36			
03	PROGRAMMA 12.003 - INTERVENTI PER GLI ANZIANI		700.000,00			700.000,00			
04	PROGRAMMA 12.004 - INTERVENTI PER I SOGGETTI A RISCHIO DI ESCLUSIONE SOCIALE		75.000,00			75.000,00			
	TOTALE MISSIONE 12 - MISSIONE 12 - DIRITTI SOCIALI, POLITICHE SOCIALI E FAMIGLIA	22.000,00	1.667.636,36			1.689.636,36			
13	MISSIONE 13 - MISSIONE 13 - TUTELA DELLA SALUTE								
05	PROGRAMMA 13.005 - SERVIZIO SANITARIO REGIONALE - INVESTIMENTI SANITARI	97.777.808,28	8.181.353,85			105.959.162,13			
07	PROGRAMMA 13.007 - ULTERIORI SPESE IN MATERIA SANITARIA	0,00	10.000,00	8.000,00		18.000,00			
	TOTALE MISSIONE 13 - MISSIONE 13 - TUTELA DELLA SALUTE	97.777.808,28	8.191.353,85	8.000,00		105.977.162,13			
14	MISSIONE 14 - MISSIONE 14 - SVILUPPO ECONOMICO E COMPETITIVITA'								
01	PROGRAMMA 14.001 - INDUSTRIA, PMI E ARTIGIANATO	50.000,00	9.326.028,32	2.900.000,00		12.276.028,32			
03	PROGRAMMA 14.003 - RICERCA E INNOVAZIONE		1.900.000,00			1.900.000,00			
04	PROGRAMMA 14.004 - RETI E ALTRI SERVIZI DI PUBBLICA UTILITA'	1.015.000,00				1.015.000,00			
05	PROGRAMMA 14.005 - POLITICA REGIONALE UNITARIA PER LO SVILUPPO ECONOMICO E LA COMPETITIVITA'	3.723.600,00				3.723.600,00			
	TOTALE MISSIONE 14 - MISSIONE 14 - SVILUPPO ECONOMICO E COMPETITIVITA'	4.788.600,00	11.226.028,32	2.900.000,00		18.914.628,32			
15	MISSIONE 15 - MISSIONE 15 - POLITICHE PER IL LAVORO E LA FORMAZIONE PROFESSIONALE								
01	PROGRAMMA 15.001 - SERVIZI PER LO SVILUPPO DEL MERCATO DEL LAVORO	250.000,00				250.000,00			
02	PROGRAMMA 15.002 - FORMAZIONE PROFESSIONALE	0,00				0,00			
	TOTALE MISSIONE 15 - MISSIONE 15 - POLITICHE PER IL LAVORO E LA FORMAZIONE PROFESSIONALE	250.000,00				250.000,00			
16	MISSIONE 16 - MISSIONE 16 - AGRICOLTURA, POLITICHE AGROALIMENTARI E PESCA								
01	PROGRAMMA 16.001 - SVILUPPO DEL SETTORE AGRICOLO E DEL SISTEMA AGROALIMENTARE	20.000,00	1.300.000,00	3.665.000,00		4.985.000,00			
02	PROGRAMMA 16.002 - CACCIA E PESCA	20.500,00				20.500,00			
	TOTALE MISSIONE 16 - MISSIONE 16 - AGRICOLTURA, POLITICHE AGROALIMENTARI E PESCA	40.500,00	1.300.000,00	3.665.000,00		5.005.500,00			
17	MISSIONE 17 - MISSIONE 17 - ENERGIA E DIVERSIFICAZIONE DELLE FONTI ENERGETICHE								
01	PROGRAMMA 17.001 - FONTI ENERGETICHE	2.246.000,00				2.246.000,00			
	TOTALE MISSIONE 17 - MISSIONE 17 - ENERGIA E DIVERSIFICAZIONE DELLE FONTI ENERGETICHE	2.246.000,00				2.246.000,00			
18	MISSIONE 18 - MISSIONE 18 - RELAZIONI CON LE ALTRE AUTONOMIE TERRITORIALI E LOCALI								
01	PROGRAMMA 18.001 - RELAZIONI FINANZIARIE CON LE ALTRE AUTONOMIE TERRITORIALI		9.550.000,00		16.595,00	9.566.595,00			
	TOTALE MISSIONE 18 - MISSIONE 18 - RELAZIONI CON LE ALTRE AUTONOMIE TERRITORIALI E LOCALI		9.550.000,00		16.595,00	9.566.595,00			
20	MISSIONE 20 - MISSIONE 20 - FONDI E ACCANTONAMENTI								
01	PROGRAMMA 20.001 - FONDO DI RISERVA				400.000,00	400.000,00			
02	PROGRAMMA 20.002 - FONDO CREDITI DI DUBBIA ESIGIBILITA'				11.426,33	11.426,33			
03	PROGRAMMA 20.003 - ALTRI FONDI				4.650.000,00	4.650.000,00			
	TOTALE MISSIONE 20 - MISSIONE 20 - FONDI E ACCANTONAMENTI				5.061.426,33	5.061.426,33			
TOTALE MACROAGGREGATI		196.211.788,16	51.041.819,41	6.573.000,00	5.080.021,33	258.906.628,90	3.000,00	15.000.000,00	15.003.000,00

SPESE PER MISSIONI, PROGRAMMI E MACROAGGREGATI
SPESE IN CONTO CAPITALE E SPESE PER INCREMENTO DI ATTIVITA' FINANZIARIE - PREVISIONI DI COMPETENZA
Esercizio finanziario 2026

MISSIONI E PROGRAMMI \ MACROAGGREGATI		Investimenti fissi lordi e acquisto di terreni	Contributi agli investimenti	Altri trasferimenti in conto capitale	Altre spese in conto capitale	TOTALE Spese in conto capitale	Acquisizioni di attività finanziarie	Altre spese per incremento di attività finanziarie	TOTALE Spese per incremento attività finanziarie
		202	203	204	205	200	301	304	300
01	MISSIONE 01 - MISSIONE 1 - SERVIZI ISTITUZIONALI, GENERALI E DI GESTIONE								
01	PROGRAMMA 1.001 - ORGANI ISTITUZIONALI		427.300,00			427.300,00			
03	PROGRAMMA 1.003 - GESTIONE ECONOMICA, FINANZIARIA, PROGRAMMAZIONE E PROVVEDITORATO	75.000,00				75.000,00		15.000.000,00	15.000.000,00
05	PROGRAMMA 1.005 - GESTIONE DEI BENI DEMANIALI E PATRIMONIALI	151.000,00				151.000,00			
06	PROGRAMMA 1.006 - UFFICIO TECNICO	4.113.000,00				4.113.000,00			
08	PROGRAMMA 1.008 - STATISTICA E SISTEMI INFORMATIVI	1.344.000,00	0,00			1.344.000,00			
11	PROGRAMMA 1.011 - ALTRI SERVIZI GENERALI	5.000,00				5.000,00			
	TOTALE MISSIONE 1 - MISSIONE 1 - SERVIZI ISTITUZIONALI, GENERALI E DI GESTIONE	5.688.000,00	427.300,00			6.115.300,00		15.000.000,00	15.000.000,00
04	MISSIONE 04 - MISSIONE 4 - ISTRUZIONE E DIRITTO ALLO STUDIO								
02	PROGRAMMA 4.002 - ALTRI ORDINI DI ISTRUZIONE NON UNIVERSITARIA	7.070.000,00	69.000,00			7.139.000,00			
03	PROGRAMMA 4.003 - EDILIZIA SCOLASTICA	0,00				0,00			
04	PROGRAMMA 4.004 - ISTRUZIONE UNIVERSITARIA	1.800.000,00	1.000,00			1.801.000,00			
06	PROGRAMMA 4.006 - SERVIZI AUSILIARI ALL'ISTRUZIONE	4.819.650,00				4.819.650,00			
07	PROGRAMMA 4.007 - DIRITTO ALLO STUDIO						3.000,00		3.000,00
	TOTALE MISSIONE 4 - MISSIONE 4 - ISTRUZIONE E DIRITTO ALLO STUDIO	13.689.650,00	70.000,00			13.759.650,00	3.000,00		3.000,00
05	MISSIONE 05 - MISSIONE 5 - TUTELA E VALORIZZAZIONE DEI BENI E DELLE ATTIVITA' CULTURALI								
01	PROGRAMMA 5.001 - VALORIZZAZIONE DEI BENI DI INTERESSE STORICO	6.250.500,00	1.554.500,00			7.805.000,00			
02	PROGRAMMA 5.002 - ATTIVITA' CULTURALI E INTERVENTI DIVERSI NEL SETTORE CULTURALE	58.000,00				58.000,00			
	TOTALE MISSIONE 5 - MISSIONE 5 - TUTELA E VALORIZZAZIONE DEI BENI E DELLE ATTIVITA' CULTURALI	6.308.500,00	1.554.500,00			7.863.000,00			
06	MISSIONE 06 - MISSIONE 6 - POLITICHE GIOVANILI, SPORT E TEMPO LIBERO								
01	PROGRAMMA 6.001 - SPORT E TEMPO LIBERO	75.000,00	520.000,00			595.000,00			
	TOTALE MISSIONE 6 - MISSIONE 6 - POLITICHE GIOVANILI, SPORT E TEMPO LIBERO	75.000,00	520.000,00			595.000,00			
07	MISSIONE 07 - MISSIONE 7 - TURISMO								
01	PROGRAMMA 7.001 - SVILUPPO E VALORIZZAZIONE DEL TURISMO	10.000,00	650.000,00			660.000,00			
	TOTALE MISSIONE 7 - MISSIONE 7 - TURISMO	10.000,00	650.000,00			660.000,00			
08	MISSIONE 08 - MISSIONE 8 - ASSETTO DEL TERRITORIO ED EDILIZIA ABITATIVA								
02	PROGRAMMA 8.002 - EDILIZIA RESIDENZIALE PUBBLICA E LOCALE E PIANI DI EDILIZIA ECONOMICO-POPOLARE		1.230.555,90			1.230.555,90		0,00	0,00
	TOTALE MISSIONE 8 - MISSIONE 8 - ASSETTO DEL TERRITORIO ED EDILIZIA ABITATIVA		1.230.555,90			1.230.555,90		0,00	0,00
09	MISSIONE 09 - MISSIONE 9 - SVILUPPO SOSTENIBILE E TUTELA DEL TERRITORIO E DELL'AMBIENTE								
01	PROGRAMMA 9.001 - DIFESA DEL SUOLO	11.966.873,59	740.000,00			12.706.873,59			
02	PROGRAMMA 9.002 - TUTELA, VALORIZZAZIONE E RECUPERO AMBIENTALE	6.900,00	1.457.921,36			1.464.821,36			
04	PROGRAMMA 9.004 - SERVIZIO IDRICO INTEGRATO	0,00	0,00			0,00			
05	PROGRAMMA 9.005 - AREE PROTETTE, PARCHI NATURALI, PROTEZIONE NATURALISTICA E FORESTAZIONE	3.044.900,00	100.000,00			3.144.900,00			
08	PROGRAMMA 9.008 - QUALITA' DELL'ARIA E RIDUZIONE DELL'INQUINAMENTO		772.000,00			772.000,00			
	TOTALE MISSIONE 9 - MISSIONE 9 - SVILUPPO SOSTENIBILE E TUTELA DEL TERRITORIO E DELL'AMBIENTE	15.018.673,59	3.069.921,36			18.088.594,95			
10	MISSIONE 10 - MISSIONE 10 - TRASPORTI E DIRITTO ALLA MOBILITA'								
01	PROGRAMMA 10.001 - TRASPORTO FERROVIARIO	10.995.769,70	50.000,00			11.045.769,70			
02	PROGRAMMA 10.002 - TRASPORTO PUBBLICO LOCALE	234.500,00	4.255.774,19			4.490.274,19			

MISSIONI E PROGRAMMI \ MACROAGGREGATI		Investimenti fissi lordi e acquisto di terreni	Contributi agli investimenti	Altri trasferimenti in conto capitale	Altre spese in conto capitale	TOTALE Spese in conto capitale	Acquisizioni di attività finanziarie	Altre spese per incremento di attività finanziarie	TOTALE Spese per incremento attività finanziarie
		202	203	204	205	200	301	304	300
04	PROGRAMMA 10.004 - ALTRE MODALITA' DI TRASPORTO	185.000,00				185.000,00			
05	PROGRAMMA 10.005 - VIABILITA' E INFRASTRUTTURE STRADALI	19.889.420,80	61.000,00			19.950.420,80			
	TOTALE MISSIONE 10 - MISSIONE 10 - TRASPORTI E DIRITTO ALLA MOBILITA'	31.304.690,50	4.366.774,19			35.671.464,69			
11	MISSIONE 11 - MISSIONE 11 - SOCCORSO CIVILE								
01	PROGRAMMA 11.001 - SISTEMA DI PROTEZIONE CIVILE	3.076.970,47	20.000,00		2.000,00	3.098.970,47			
02	PROGRAMMA 11.002 - INTERVENTI A SEGUITO DI CALAMITA' NATURALI		200.000,00			200.000,00			
	TOTALE MISSIONE 11 - MISSIONE 11 - SOCCORSO CIVILE	3.076.970,47	220.000,00		2.000,00	3.298.970,47			
12	MISSIONE 12 - MISSIONE 12 - DIRITTI SOCIALI, POLITICHE SOCIALI E FAMIGLIA								
02	PROGRAMMA 12.002 - INTERVENTI PER LA DISABILITA'	22.000,00	677.909,08			699.909,08			
03	PROGRAMMA 12.003 - INTERVENTI PER GLI ANZIANI		700.000,00			700.000,00			
04	PROGRAMMA 12.004 - INTERVENTI PER I SOGGETTI A RISCHIO DI ESCLUSIONE SOCIALE		0,00			0,00			
	TOTALE MISSIONE 12 - MISSIONE 12 - DIRITTI SOCIALI, POLITICHE SOCIALI E FAMIGLIA	22.000,00	1.377.909,08			1.399.909,08			
13	MISSIONE 13 - MISSIONE 13 - TUTELA DELLA SALUTE								
05	PROGRAMMA 13.005 - SERVIZIO SANITARIO REGIONALE - INVESTIMENTI SANITARI	41.214.696,09	6.650.000,00			47.864.696,09			
07	PROGRAMMA 13.007 - ULTERIORI SPESE IN MATERIA SANITARIA	0,00	10.000,00	8.000,00		18.000,00			
	TOTALE MISSIONE 13 - MISSIONE 13 - TUTELA DELLA SALUTE	41.214.696,09	6.660.000,00	8.000,00		47.882.696,09			
14	MISSIONE 14 - MISSIONE 14 - SVILUPPO ECONOMICO E COMPETITIVITA'								
01	PROGRAMMA 14.001 - INDUSTRIA, PMI E ARTIGIANATO	50.000,00	7.186.587,32	2.900.000,00		10.136.587,32			
03	PROGRAMMA 14.003 - RICERCA E INNOVAZIONE		1.900.000,00			1.900.000,00			
04	PROGRAMMA 14.004 - RETI E ALTRI SERVIZI DI PUBBLICA UTILITA'	870.000,00				870.000,00			
05	PROGRAMMA 14.005 - POLITICA REGIONALE UNITARIA PER LO SVILUPPO ECONOMICO E LA COMPETITIVITA'	3.364.500,00				3.364.500,00			
	TOTALE MISSIONE 14 - MISSIONE 14 - SVILUPPO ECONOMICO E COMPETITIVITA'	4.284.500,00	9.086.587,32	2.900.000,00		16.271.087,32			
15	MISSIONE 15 - MISSIONE 15 - POLITICHE PER IL LAVORO E LA FORMAZIONE PROFESSIONALE								
01	PROGRAMMA 15.001 - SERVIZI PER LO SVILUPPO DEL MERCATO DEL LAVORO	250.000,00				250.000,00			
02	PROGRAMMA 15.002 - FORMAZIONE PROFESSIONALE	0,00				0,00			
	TOTALE MISSIONE 15 - MISSIONE 15 - POLITICHE PER IL LAVORO E LA FORMAZIONE PROFESSIONALE	250.000,00				250.000,00			
16	MISSIONE 16 - MISSIONE 16 - AGRICOLTURA, POLITICHE AGROALIMENTARI E PESCA								
01	PROGRAMMA 16.001 - SVILUPPO DEL SETTORE AGRICOLO E DEL SISTEMA AGROALIMENTARE	20.000,00	1.300.000,00	3.665.000,00		4.985.000,00			
02	PROGRAMMA 16.002 - CACCIA E PESCA	20.500,00				20.500,00			
	TOTALE MISSIONE 16 - MISSIONE 16 - AGRICOLTURA, POLITICHE AGROALIMENTARI E PESCA	40.500,00	1.300.000,00	3.665.000,00		5.005.500,00			
17	MISSIONE 17 - MISSIONE 17 - ENERGIA E DIVERSIFICAZIONE DELLE FONTI ENERGETICHE								
01	PROGRAMMA 17.001 - FONTI ENERGETICHE	680.000,00				680.000,00			
	TOTALE MISSIONE 17 - MISSIONE 17 - ENERGIA E DIVERSIFICAZIONE DELLE FONTI ENERGETICHE	680.000,00				680.000,00			
18	MISSIONE 18 - MISSIONE 18 - RELAZIONI CON LE ALTRE AUTONOMIE TERRITORIALI E LOCALI								
01	PROGRAMMA 18.001 - RELAZIONI FINANZIARIE CON LE ALTRE AUTONOMIE TERRITORIALI		7.348.964,77		16.595,00	7.365.559,77			
	TOTALE MISSIONE 18 - MISSIONE 18 - RELAZIONI CON LE ALTRE AUTONOMIE TERRITORIALI E LOCALI		7.348.964,77		16.595,00	7.365.559,77			
20	MISSIONE 20 - MISSIONE 20 - FONDI E ACCANTONAMENTI								
01	PROGRAMMA 20.001 - FONDO DI RISERVA				0,00	0,00			
02	PROGRAMMA 20.002 - FONDO CREDITI DI DUBBIA ESIGIBILITA'				11.426,33	11.426,33			
03	PROGRAMMA 20.003 - ALTRI FONDI				4.650.000,00	4.650.000,00			
	TOTALE MISSIONE 20 - MISSIONE 20 - FONDI E ACCANTONAMENTI				4.661.426,33	4.661.426,33			
TOTALE MACROAGGREGATI		121.663.180,65	37.882.512,62	6.573.000,00	4.680.021,33	170.798.714,60	3.000,00	15.000.000,00	15.003.000,00

DOCUMENTO TECNICO DI ACCOMPAGNAMENTO AL BILANCIO DI PREVISIONE

2024-2026

Spese per missioni, programmi e macroaggregati
Spese per rimborso prestiti
Previsioni di competenza

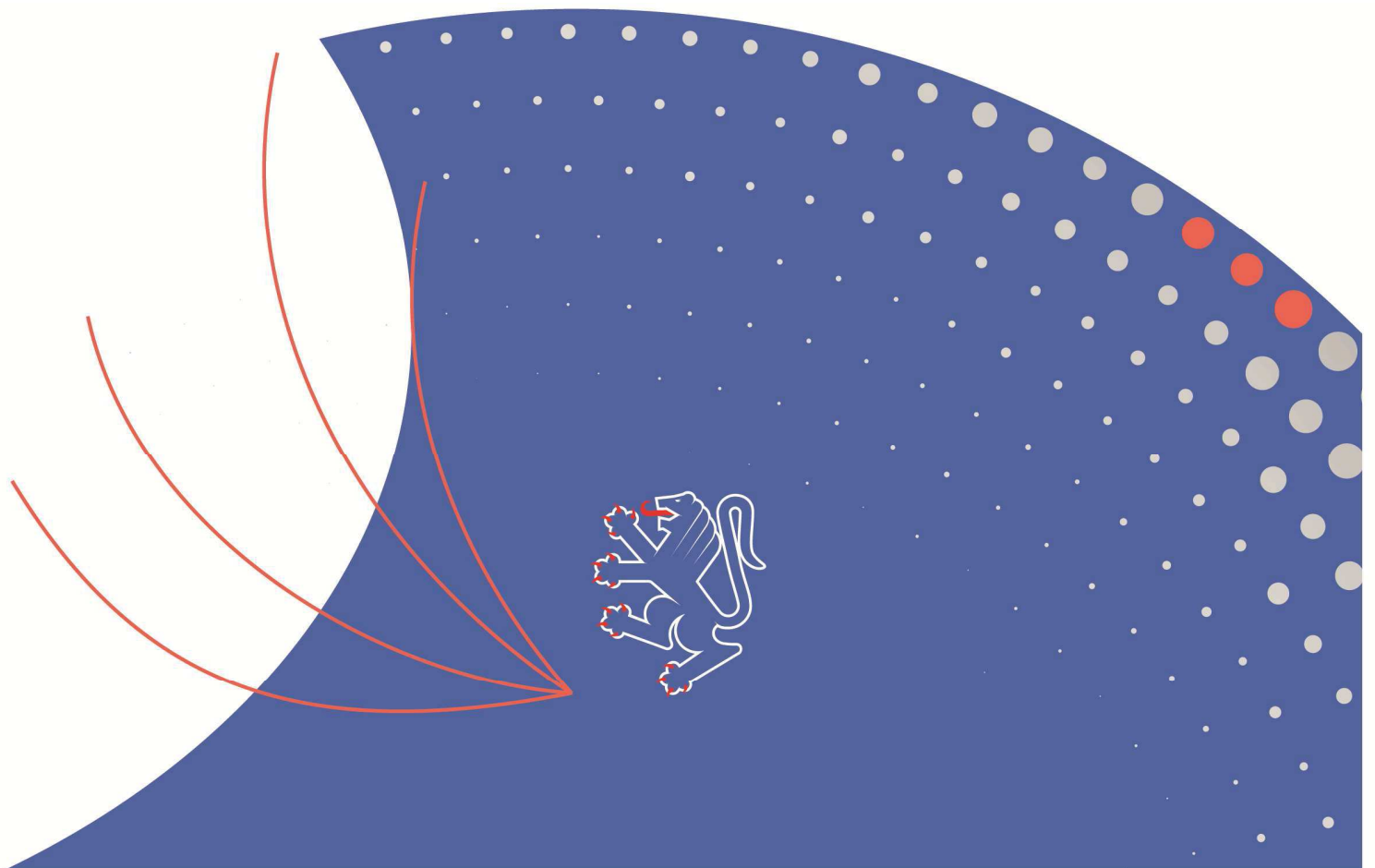

SPESE PER MISSIONI, PROGRAMMI E MACROAGGREGATI
SPESE PER RIMBORSO DI PRESTITI - PREVISIONI DI COMPETENZA
Esercizio finanziario 2024

MISSIONI E PROGRAMMI \ MACROAGGREGATI		Rimborso di titoli obbligazionari	Rimborso mutui e altri finanziamenti a medio lungo termine	TOTALE
		401	403	400
<i>06</i>	<i>MISSIONE 06 - MISSIONE 6 - POLITICHE GIOVANILI, SPORT E TEMPO LIBERO</i>			
01	PROGRAMMA 6.001 - SPORT E TEMPO LIBERO		35.900,00	35.900,00
	TOTALE MISSIONE 6 - MISSIONE 6 - POLITICHE GIOVANILI, SPORT E TEMPO LIBERO		35.900,00	35.900,00
<i>50</i>	<i>MISSIONE 50 - MISSIONE 50 - DEBITO PUBBLICO</i>			
02	PROGRAMMA 50.002 - QUOTA CAPITALE AMMORTAMENTO MUTUI E PRESTITI OBBLIGAZIONARI	3.700.000,00	6.130.408,90	9.830.408,90
	TOTALE MISSIONE 50 - MISSIONE 50 - DEBITO PUBBLICO	3.700.000,00	6.130.408,90	9.830.408,90
	TOTALE MACROAGGREGATI	3.700.000,00	6.166.308,90	9.866.308,90

SPESE PER MISSIONI, PROGRAMMI E MACROAGGREGATI
SPESE PER RIMBORSO DI PRESTITI - PREVISIONI DI COMPETENZA
Esercizio finanziario 2025

MISSIONI E PROGRAMMI \ MACROAGGREGATI		Rimborso di titoli obbligazionari	Rimborso mutui e altri finanziamenti a medio lungo termine	TOTALE
		401	403	400
<i>06</i>	<i>MISSIONE 06 - MISSIONE 6 - POLITICHE GIOVANILI, SPORT E TEMPO LIBERO</i>			
01	PROGRAMMA 6.001 - SPORT E TEMPO LIBERO		36.600,00	36.600,00
	TOTALE MISSIONE 6 - MISSIONE 6 - POLITICHE GIOVANILI, SPORT E TEMPO LIBERO		36.600,00	36.600,00
<i>50</i>	<i>MISSIONE 50 - MISSIONE 50 - DEBITO PUBBLICO</i>			
02	PROGRAMMA 50.002 - QUOTA CAPITALE AMMORTAMENTO MUTUI E PRESTITI OBBLIGAZIONARI	3.700.000,00	6.130.408,90	9.830.408,90
	TOTALE MISSIONE 50 - MISSIONE 50 - DEBITO PUBBLICO	3.700.000,00	6.130.408,90	9.830.408,90
	TOTALE MACROAGGREGATI	3.700.000,00	6.167.008,90	9.867.008,90

SPESE PER MISSIONI, PROGRAMMI E MACROAGGREGATI
SPESE PER RIMBORSO DI PRESTITI - PREVISIONI DI COMPETENZA
Esercizio finanziario 2026

MISSIONI E PROGRAMMI \ MACROAGGREGATI		Rimborso di titoli obbligazionari	Rimborso mutui e altri finanziamenti a medio lungo termine	TOTALE
		401	403	400
<i>06</i>	<i>MISSIONE 06 - MISSIONE 6 - POLITICHE GIOVANILI, SPORT E TEMPO LIBERO</i>			
01	PROGRAMMA 6.001 - SPORT E TEMPO LIBERO		37.300,00	37.300,00
	TOTALE MISSIONE 6 - MISSIONE 6 - POLITICHE GIOVANILI, SPORT E TEMPO LIBERO		37.300,00	37.300,00
<i>50</i>	<i>MISSIONE 50 - MISSIONE 50 - DEBITO PUBBLICO</i>			
02	PROGRAMMA 50.002 - QUOTA CAPITALE AMMORTAMENTO MUTUI E PRESTITI OBBLIGAZIONARI	3.700.000,00	6.130.408,90	9.830.408,90
	TOTALE MISSIONE 50 - MISSIONE 50 - DEBITO PUBBLICO	3.700.000,00	6.130.408,90	9.830.408,90
	TOTALE MACROAGGREGATI	3.700.000,00	6.167.708,90	9.867.708,90

DOCUMENTO TECNICO DI ACCOMPAGNAMENTO AL BILANCIO DI PREVISIONE

2024-2026

Spese per missioni, programmi e macroaggregati
Spese per servizi per conto terzi e partite di giro
Previsioni di competenza

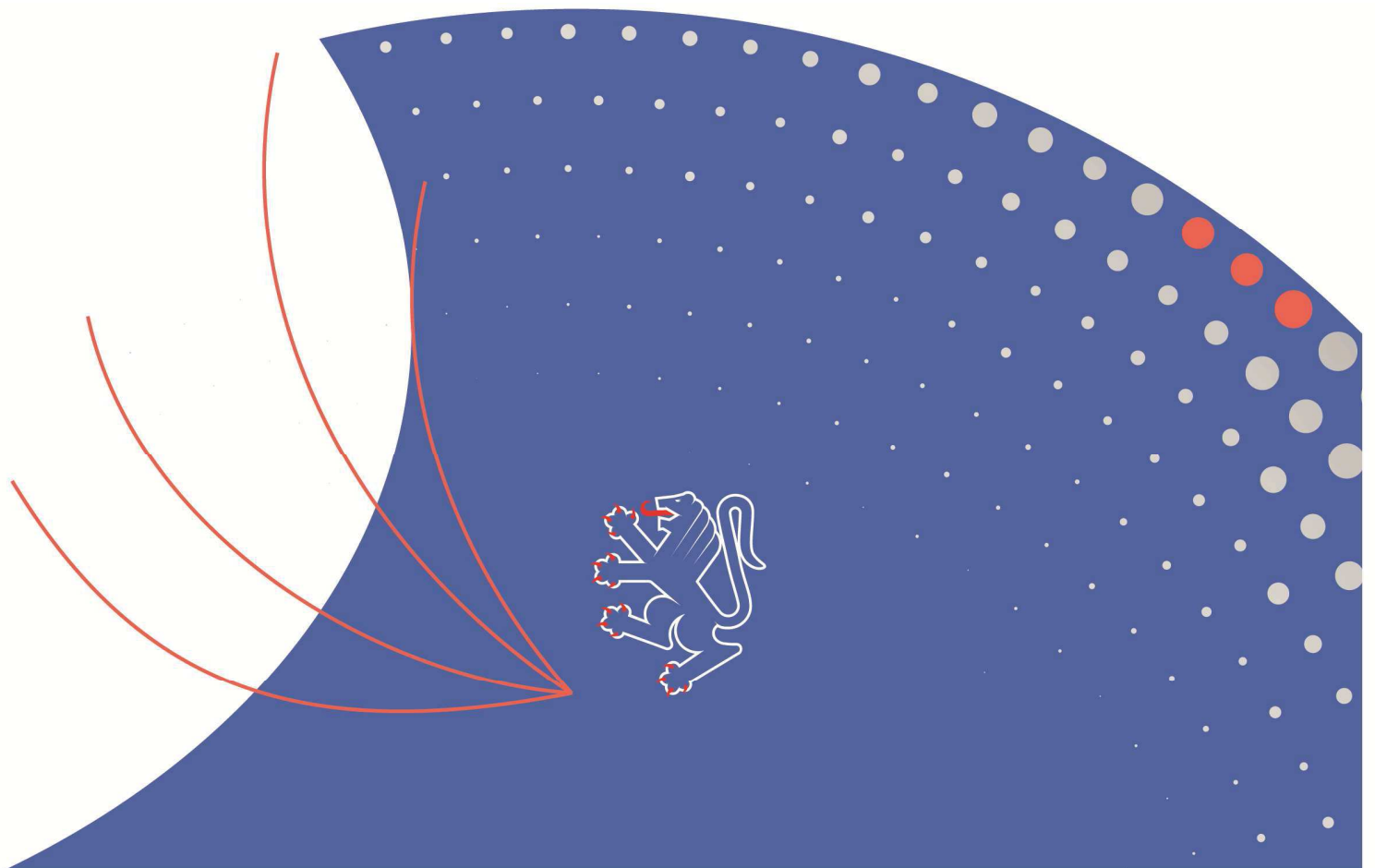

SPESE PER MISSIONI, PROGRAMMI E MACROAGGREGATI
SPESE PER SERVIZI PER CONTO TERZI E PARTITE DI GIRO - PREVISIONI DI COMPETENZA
Esercizio finanziario 2024

MISSIONI E PROGRAMMI \ MACROAGGREGATI		Uscite per partite di giro	Uscite per conto terzi	TOTALE
		701	702	700
99	<i>MISSIONE 99 - MISSIONE 99 - SERVIZI PER CONTO TERZI</i>			
01	PROGRAMMA 99.001 - SERVIZI PER CONTO TERZI - PARTITE DI GIRO	99.709.100,00	1.864.884,00	101.573.984,00
	TOTALE MISSIONE 99 - MISSIONE 99 - SERVIZI PER CONTO TERZI	99.709.100,00	1.864.884,00	101.573.984,00
	<i>TOTALE MACROAGGREGATI</i>	99.709.100,00	1.864.884,00	101.573.984,00

SPESE PER MISSIONI, PROGRAMMI E MACROAGGREGATI
SPESE PER SERVIZI PER CONTO TERZI E PARTITE DI GIRO - PREVISIONI DI COMPETENZA
Esercizio finanziario 2025

MISSIONI E PROGRAMMI \ MACROAGGREGATI		Uscite per partite di giro	Uscite per conto terzi	TOTALE
		701	702	700
99	MISSIONE 99 - MISSIONE 99 - SERVIZI PER CONTO TERZI			
01	PROGRAMMA 99.001 - SERVIZI PER CONTO TERZI - PARTITE DI GIRO	99.609.100,00	1.826.384,00	101.435.484,00
	TOTALE MISSIONE 99 - MISSIONE 99 - SERVIZI PER CONTO TERZI	99.609.100,00	1.826.384,00	101.435.484,00
	TOTALE MACROAGGREGATI	99.609.100,00	1.826.384,00	101.435.484,00

SPESE PER MISSIONI, PROGRAMMI E MACROAGGREGATI
SPESE PER SERVIZI PER CONTO TERZI E PARTITE DI GIRO - PREVISIONI DI COMPETENZA
Esercizio finanziario 2026

MISSIONI E PROGRAMMI \ MACROAGGREGATI		Uscite per partite di giro	Uscite per conto terzi	TOTALE
		701	702	700
99	MISSIONE 99 - MISSIONE 99 - SERVIZI PER CONTO TERZI			
01	PROGRAMMA 99.001 - SERVIZI PER CONTO TERZI - PARTITE DI GIRO	99.609.100,00	1.829.884,00	101.438.984,00
	TOTALE MISSIONE 99 - MISSIONE 99 - SERVIZI PER CONTO TERZI	99.609.100,00	1.829.884,00	101.438.984,00
	TOTALE MACROAGGREGATI	99.609.100,00	1.829.884,00	101.438.984,00

DOCUMENTO TECNICO DI ACCOMPAGNAMENTO AL BILANCIO DI PREVISIONE

2024-2026

Allegati

- *Entrate per titoli, tipologie e categorie – previsioni di competenza*
- *Spese per titoli e macroaggregati – previsioni di competenza*
- *Spese per missioni, programmi e macroaggregati – previsioni di competenza*

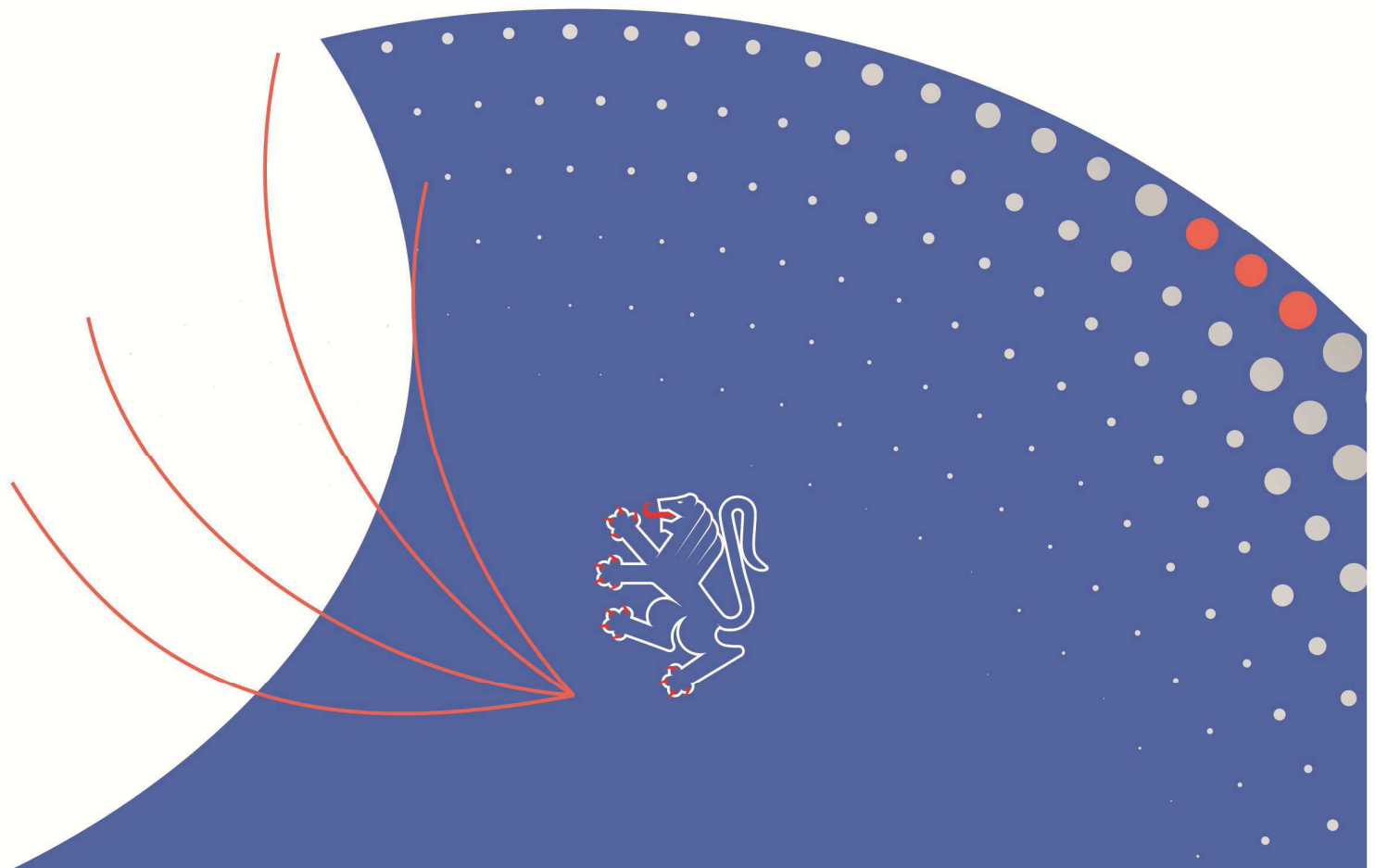

DOCUMENTO TECNICO DI ACCOMPAGNAMENTO AL BILANCIO DI PREVISIONE

2024-2026

Allegato

*Entrate per titoli, tipologie e categorie
Previsioni di competenza*

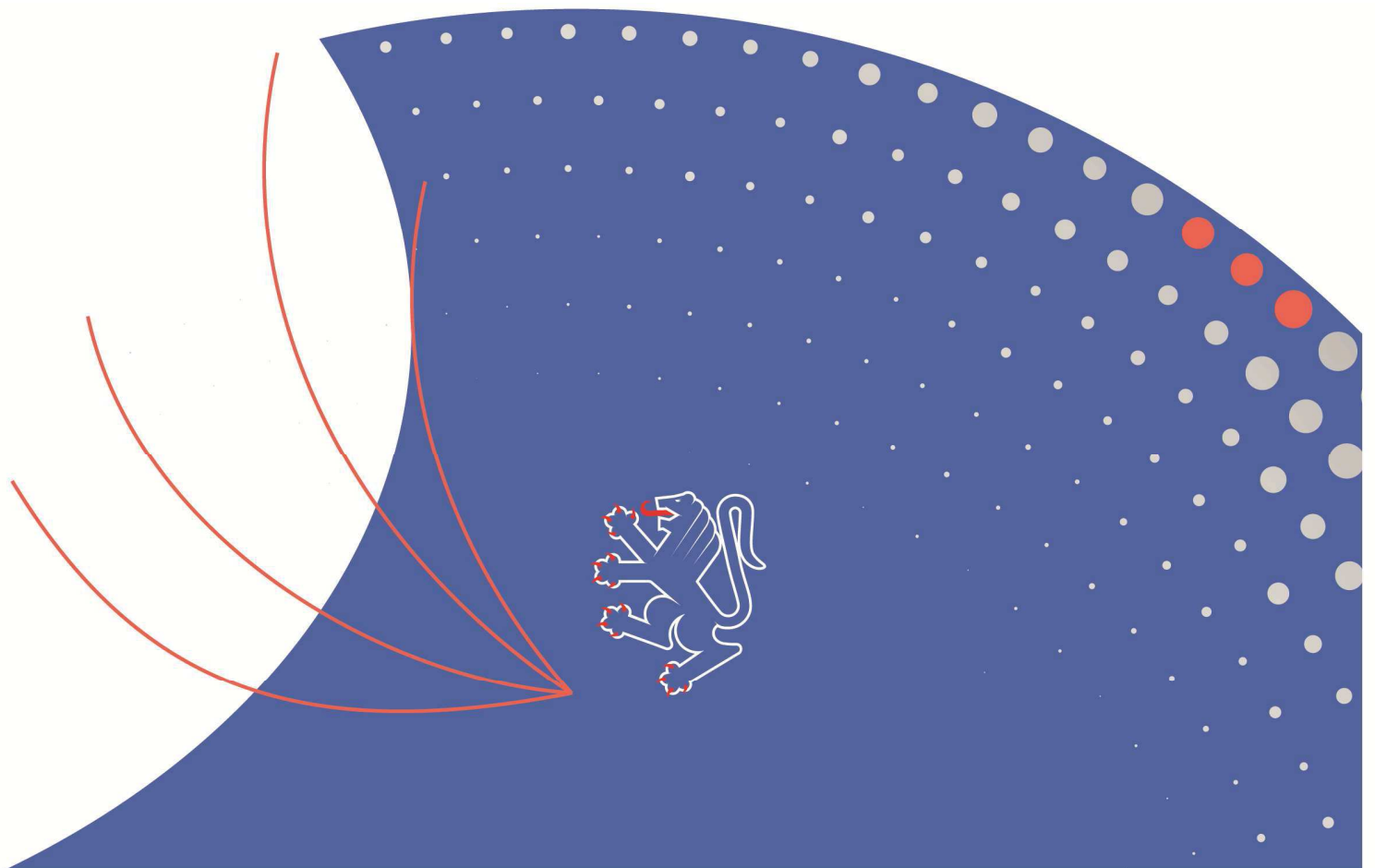

**ENTRATE PER TITOLI, TIPOLOGIE E CATEGORIE
PREVISIONI DI COMPETENZA 2024-2025-2026**

TITOLO TIPOLOGIA CATEGORIA	DENOMINAZIONE	PREVISIONI ANNO 2024		PREVISIONI ANNO 2025		PREVISIONI ANNO 2026	
		TOTALE	di cui entrate non ricorrenti	TOTALE	di cui entrate non ricorrenti	TOTALE	di cui entrate non ricorrenti
	TITOLO 1 - Entrate correnti di natura tributaria, contributiva e perequativa						
1010100	TIPOLOGIA: 101 Imposte, tasse e proventi assimilati	149.786.000,00	0,00	150.786.000,00	0,00	154.086.000,00	0,00
1010117	Addizionale regionale IRPEF non sanità	22.150.000,00	0,00	22.650.000,00	0,00	24.950.000,00	0,00
1010120	Imposta regionale sulle attività produttive (IRAP) non Sanità	73.500.000,00	0,00	75.000.000,00	0,00	76.500.000,00	0,00
1010139	Imposta sulle assicurazioni RC auto	8.000.000,00	0,00	8.000.000,00	0,00	8.000.000,00	0,00
1010140	Imposta di iscrizione al pubblico registro automobilistico (PRA)	4.000.000,00	0,00	4.000.000,00	0,00	4.000.000,00	0,00
1010146	Tassa regionale per il diritto allo studio universitario	130.000,00	0,00	130.000,00	0,00	130.000,00	0,00
1010147	Tassa sulla concessione per la caccia e per la pesca	261.000,00	0,00	261.000,00	0,00	261.000,00	0,00
1010150	Tassa di circolazione dei veicoli a motore (tassa automobilistica)	25.000.000,00	0,00	24.000.000,00	0,00	23.500.000,00	0,00
1010159	Tributo speciale per il deposito in discarica dei rifiuti solidi	745.000,00	0,00	745.000,00	0,00	745.000,00	0,00
1010170	Proventi dei Casinò	6.500.000,00	0,00	6.500.000,00	0,00	6.500.000,00	0,00
1010199	Altre imposte, tasse e proventi assimilati n.a.c.	9.500.000,00	0,00	9.500.000,00	0,00	9.500.000,00	0,00
1010300	TIPOLOGIA: 103 Tributi devoluti e regolati alle autonomie speciali	1.097.595.544,89	0,00	1.115.895.544,89	0,00	1.133.195.544,89	0,00
1010301	Imposta sul reddito delle persone fisiche (ex IRPEF)	390.000.000,00	0,00	393.000.000,00	0,00	396.000.000,00	0,00
1010302	Imposta sul reddito delle società (ex IRPEG)	62.000.000,00	0,00	67.000.000,00	0,00	70.000.000,00	0,00
1010303	Imposta sostitutiva dell'IRPEF e dell'imposta di registro e di bollo sulle locazioni di immobili per finalità abitative (cedolare secca)	9.000.000,00	0,00	9.000.000,00	0,00	9.000.000,00	0,00
1010318	Ritenute sugli interessi e su altri redditi da capitale	2.300.000,00	0,00	2.300.000,00	0,00	2.300.000,00	0,00
1010319	Ritenute e imposte sostitutive sugli utili distribuiti dalle società di capitali	2.000.000,00	0,00	2.000.000,00	0,00	2.000.000,00	0,00
1010321	Imposta sul valore aggiunto (IVA) sugli scambi interni	417.000.000,00	0,00	424.000.000,00	0,00	432.000.000,00	0,00
1010323	Imposta sulle assicurazioni	8.700.000,00	0,00	8.700.000,00	0,00	8.700.000,00	0,00
1010324	Accisa sui tabacchi	27.000.000,00	0,00	27.000.000,00	0,00	27.000.000,00	0,00
1010325	Accisa sull'alcole e le bevande alcoliche	9.100.000,00	0,00	9.100.000,00	0,00	9.100.000,00	0,00
1010326	Accisa sull'energia elettrica	6.500.000,00	0,00	6.500.000,00	0,00	6.500.000,00	0,00
1010327	Accisa sui prodotti energetici	300.000,00	0,00	300.000,00	0,00	300.000,00	0,00

TITOLO TIPOLOGIA CATEGORIA	DENOMINAZIONE	PREVISIONI ANNO 2024		PREVISIONI ANNO 2025		PREVISIONI ANNO 2026	
		TOTALE	di cui entrate non ricorrenti	TOTALE	di cui entrate non ricorrenti	TOTALE	di cui entrate non ricorrenti
	TITOLO 1 - Entrate correnti di natura tributaria, contributiva e perequativa						
1010328	Accisa sulla benzina per autotrazione - non sanità	48.000.000,00	0,00	50.000.000,00	0,00	52.000.000,00	0,00
1010330	Imposta sul gas naturale	6.000.000,00	0,00	6.000.000,00	0,00	6.000.000,00	0,00
1010333	Imposta di registro	8.000.000,00	0,00	8.000.000,00	0,00	8.000.000,00	0,00
1010334	Imposta di bollo	3.700.000,00	0,00	3.700.000,00	0,00	3.700.000,00	0,00
1010335	Imposta ipotecaria	3.400.000,00	0,00	3.400.000,00	0,00	3.400.000,00	0,00
1010337	Proventi da lotto, lotterie e altri giochi	1.800.000,00	0,00	1.800.000,00	0,00	1.800.000,00	0,00
1010338	Imposta sugli intrattenimenti	6.100.000,00	0,00	6.100.000,00	0,00	6.100.000,00	0,00
1010345	Tassa sulle concessioni governative	1.000.000,00	0,00	1.000.000,00	0,00	1.000.000,00	0,00
1010358	Canone radiotelevisivo	1.600.000,00	0,00	1.400.000,00	0,00	1.200.000,00	0,00
1010362	Diritti catastali	1.500.000,00	0,00	1.500.000,00	0,00	1.500.000,00	0,00
1010374	Imposte sulle successioni e donazioni	1.900.000,00	0,00	2.000.000,00	0,00	2.100.000,00	0,00
1010398	Altre imposte sostitutive n.a.c.	8.000.000,00	0,00	9.000.000,00	0,00	10.000.000,00	0,00
1010399	Altri tributi devoluti e regolati alle autonomie speciali n.a.c.	72.695.544,89	0,00	73.095.544,89	0,00	73.495.544,89	0,00
1000000	TOTALE TITOLO 1	1.247.381.544,89	0,00	1.266.681.544,89	0,00	1.287.281.544,89	0,00
	TITOLO 2 - Trasferimenti correnti						
2010100	TIPOLOGIA: 101 Trasferimenti correnti da Amministrazioni pubbliche	57.349.785,40	39.379.195,46	24.810.800,79	9.266.579,79	18.780.739,52	5.358.518,52
2010101	Trasferimenti correnti da Amministrazioni Centrali	56.493.904,12	39.188.314,18	24.105.800,79	9.226.579,79	18.091.739,52	5.334.518,52
2010102	Trasferimenti correnti da Amministrazioni Locali	855.881,28	190.881,28	705.000,00	40.000,00	689.000,00	24.000,00
2010200	TIPOLOGIA: 102 Trasferimenti correnti da Famiglie	250.000,00	0,00	250.000,00	0,00	250.000,00	0,00
2010201	Trasferimenti correnti da famiglie	250.000,00	0,00	250.000,00	0,00	250.000,00	0,00
2010300	TIPOLOGIA: 103 Trasferimenti correnti da Imprese	3.505.000,00	0,00	3.505.000,00	0,00	3.505.000,00	0,00
2010302	Altri trasferimenti correnti da imprese	3.505.000,00	0,00	3.505.000,00	0,00	3.505.000,00	0,00
2010500	TIPOLOGIA: 105 Trasferimenti correnti dall'Unione Europea e dal Resto del Mondo	2.675.920,60	2.675.920,60	2.350.886,20	2.350.886,20	1.841.444,84	1.841.444,84
2010501	Trasferimenti correnti dall'Unione Europea	2.675.920,60	2.675.920,60	2.350.886,20	2.350.886,20	1.841.444,84	1.841.444,84

TITOLO TIPOLOGIA CATEGORIA	DENOMINAZIONE	PREVISIONI ANNO 2024		PREVISIONI ANNO 2025		PREVISIONI ANNO 2026	
		TOTALE	di cui entrate non ricorrenti	TOTALE	di cui entrate non ricorrenti	TOTALE	di cui entrate non ricorrenti
	TITOLO 2 - Trasferimenti correnti						
2000000	TOTALE TITOLO 2	63.780.706,00	42.055.116,06	30.916.686,99	11.617.465,99	24.377.184,36	7.199.963,36
	TITOLO 3 - Entrate extratributarie						
3010000	TIPOLOGIA: 100 Vendita di beni e servizi e proventi derivanti dalla gestione dei beni	50.470.332,43	14.123.940,00	50.320.838,57	14.073.940,00	50.442.035,95	14.073.940,00
3010100	Vendita di beni	114.500,00	0,00	114.500,00	0,00	113.500,00	0,00
3010200	Entrate dalla vendita e dall'erogazione di servizi	16.749.117,43	14.023.940,00	16.769.623,57	14.023.940,00	16.773.820,95	14.023.940,00
3010300	Proventi derivanti dalla gestione dei beni	33.606.715,00	100.000,00	33.436.715,00	50.000,00	33.554.715,00	50.000,00
3020000	TIPOLOGIA: 200 Proventi derivanti dall'attività di controllo e repressione delle irregolarità e degli illeciti	1.582.983,04	1.582.983,04	1.577.808,58	1.577.808,58	1.574.094,07	1.574.094,07
3020100	Entrate da amministrazioni pubbliche derivanti dall'attività di controllo e repressione delle irregolarità e degli illeciti	21.000,00	21.000,00	21.000,00	21.000,00	21.000,00	21.000,00
3020200	Entrate da famiglie derivanti dall'attività di controllo e repressione delle irregolarità e degli illeciti	916.983,04	916.983,04	911.808,58	911.808,58	908.094,07	908.094,07
3020300	Entrate da Imprese derivanti dall'attività di controllo e repressione delle irregolarità e degli illeciti	644.000,00	644.000,00	644.000,00	644.000,00	644.000,00	644.000,00
3020400	Entrate da Istituzioni Sociali Private derivanti dall'attività di controllo e repressione delle irregolarità e degli illeciti	1.000,00	1.000,00	1.000,00	1.000,00	1.000,00	1.000,00
3030000	TIPOLOGIA: 300 Interessi attivi	119.332,90	3.000,00	118.982,90	3.000,00	118.600,00	3.000,00
3030200	Interessi attivi da titoli o finanziamenti a medio - lungo termine	3.000,00	3.000,00	3.000,00	3.000,00	3.000,00	3.000,00
3030300	Altri interessi attivi	116.332,90	0,00	115.982,90	0,00	115.600,00	0,00
3040000	TIPOLOGIA: 400 Altre entrate da redditi da capitale	1.200.000,00	0,00	1.200.000,00	0,00	1.200.000,00	0,00
3040200	Entrate derivanti dalla distribuzione di dividendi	1.200.000,00	0,00	1.200.000,00	0,00	1.200.000,00	0,00
3050000	TIPOLOGIA: 500 Rimborsi e altre entrate correnti	100.013.848,72	66.637.063,72	85.430.233,97	52.053.448,97	57.293.289,10	23.916.504,10
3050100	Indennizzi di assicurazione	155.000,00	155.000,00	155.000,00	155.000,00	155.000,00	155.000,00
3050200	Rimborsi in entrata	36.762.207,10	3.800.022,10	36.179.429,11	3.217.244,11	36.065.470,67	3.103.285,67
3059900	Altre entrate correnti n.a.c.	63.096.641,62	62.682.041,62	49.095.804,86	48.681.204,86	21.072.818,43	20.658.218,43
3000000	TOTALE TITOLO 3	153.386.497,09	82.346.986,76	138.647.864,02	67.708.197,55	110.628.019,12	39.567.538,17

TITOLO TIPOLOGIA CATEGORIA	DENOMINAZIONE	PREVISIONI ANNO 2024		PREVISIONI ANNO 2025		PREVISIONI ANNO 2026	
		TOTALE	di cui entrate non ricorrenti	TOTALE	di cui entrate non ricorrenti	TOTALE	di cui entrate non ricorrenti
	TITOLO 4 - Entrate in conto capitale						
4020000	TIPOLOGIA: 200 Contributi agli investimenti	61.029.963,10	58.697.199,55	48.804.815,05	46.550.483,94	14.971.298,35	12.773.070,16
4020100	Contributi agli investimenti da amministrazioni pubbliche	58.296.129,09	55.963.365,54	45.900.895,05	43.646.563,94	13.575.776,75	11.377.548,56
4020500	Contributi agli investimenti dall'Unione Europea e dal Resto del Mondo	2.733.834,01	2.733.834,01	2.903.920,00	2.903.920,00	1.395.521,60	1.395.521,60
4030000	TIPOLOGIA: 300 Altri trasferimenti in conto capitale	52.500,00	52.500,00	0,00	0,00	0,00	0,00
4031200	Altri trasferimenti in conto capitale da Imprese	52.500,00	52.500,00	0,00	0,00	0,00	0,00
4040000	TIPOLOGIA: 400 Entrate da alienazione di beni materiali e immateriali	369.500,00	369.500,00	369.000,00	369.000,00	369.000,00	369.000,00
4040100	Alienazione di beni materiali	299.000,00	299.000,00	299.000,00	299.000,00	299.000,00	299.000,00
4040200	Cessione di Terreni e di beni materiali non prodotti	70.500,00	70.500,00	70.000,00	70.000,00	70.000,00	70.000,00
4050000	TIPOLOGIA: 500 Altre entrate in conto capitale	100.000,00	100.000,00	0,00	0,00	0,00	0,00
4050300	Entrate in conto capitale dovute a rimborsi, recuperi e restituzioni di somme non dovute o incassate in eccesso	100.000,00	100.000,00	0,00	0,00	0,00	0,00
4000000	TOTALE TITOLO 4	61.551.963,10	59.219.199,55	49.173.815,05	46.919.483,94	15.340.298,35	13.142.070,16
	TITOLO 5 - Entrate da riduzione di attività finanziarie						
5010000	TIPOLOGIA: 100 Alienazione di attività finanziarie	35.000,00	35.000,00	35.000,00	35.000,00	35.000,00	35.000,00
5010400	Alienazione di titoli obbligazionari a medio-lungo termine	35.000,00	35.000,00	35.000,00	35.000,00	35.000,00	35.000,00
5040000	TIPOLOGIA: 400 Altre entrate per riduzione di attività finanziarie	15.000.000,00	0,00	15.000.000,00	0,00	15.000.000,00	0,00
5040600	Prelievi dai conti di tesoreria statale diversi dalla Tesoreria Unica	15.000.000,00	0,00	15.000.000,00	0,00	15.000.000,00	0,00
5000000	TOTALE TITOLO 5	15.035.000,00	35.000,00	15.035.000,00	35.000,00	15.035.000,00	35.000,00
	TITOLO 9 - Entrate per conto terzi e partite di giro						
9010000	TIPOLOGIA: 100 Entrate per partite di giro	99.709.100,00	2.054.600,00	99.609.100,00	1.954.600,00	99.609.100,00	1.954.600,00
9010100	Altre ritenute	30.832.500,00	10.000,00	30.832.500,00	10.000,00	30.832.500,00	10.000,00
9010200	Ritenute su redditi da lavoro dipendente	65.500.000,00	0,00	65.500.000,00	0,00	65.500.000,00	0,00

TITOLO TIPOLOGIA CATEGORIA	DENOMINAZIONE	PREVISIONI ANNO 2024		PREVISIONI ANNO 2025		PREVISIONI ANNO 2026	
		TOTALE	di cui entrate non ricorrenti	TOTALE	di cui entrate non ricorrenti	TOTALE	di cui entrate non ricorrenti
	TITOLO 9 - Entrate per conto terzi e partite di giro						
9010300	Ritenute su redditi da lavoro autonomo	1.221.100,00	9.100,00	1.221.100,00	9.100,00	1.221.100,00	9.100,00
9019900	Altre entrate per partite di giro	2.155.500,00	2.035.500,00	2.055.500,00	1.935.500,00	2.055.500,00	1.935.500,00
9020000	TIPOLOGIA: 200 Entrate per conto terzi	1.864.884,00	0,00	1.826.384,00	1.500,00	1.829.884,00	0,00
9020100	Rimborsi per acquisto di beni e servizi per conto terzi	51.500,00	0,00	51.500,00	0,00	51.500,00	0,00
9020200	Trasferimenti da Amministrazioni pubbliche per operazioni conto terzi	883.384,00	0,00	883.384,00	0,00	883.384,00	0,00
9020400	Depositi di/presso terzi	120.000,00	0,00	101.500,00	1.500,00	100.000,00	0,00
9020500	Riscossione imposte e tributi per conto terzi	410.000,00	0,00	390.000,00	0,00	395.000,00	0,00
9029900	Altre entrate per conto terzi	400.000,00	0,00	400.000,00	0,00	400.000,00	0,00
9000000	TOTALE TITOLO 9	101.573.984,00	2.054.600,00	101.435.484,00	1.956.100,00	101.438.984,00	1.954.600,00
	TOTALE TITOLI	1.642.709.695,08	185.710.902,37	1.601.890.394,95	128.236.247,48	1.554.101.030,72	61.899.171,69

DOCUMENTO TECNICO DI ACCOMPAGNAMENTO AL BILANCIO DI PREVISIONE

2024-2026

Allegato

*Spese per titoli e macroaggregati
Previsioni di competenza*

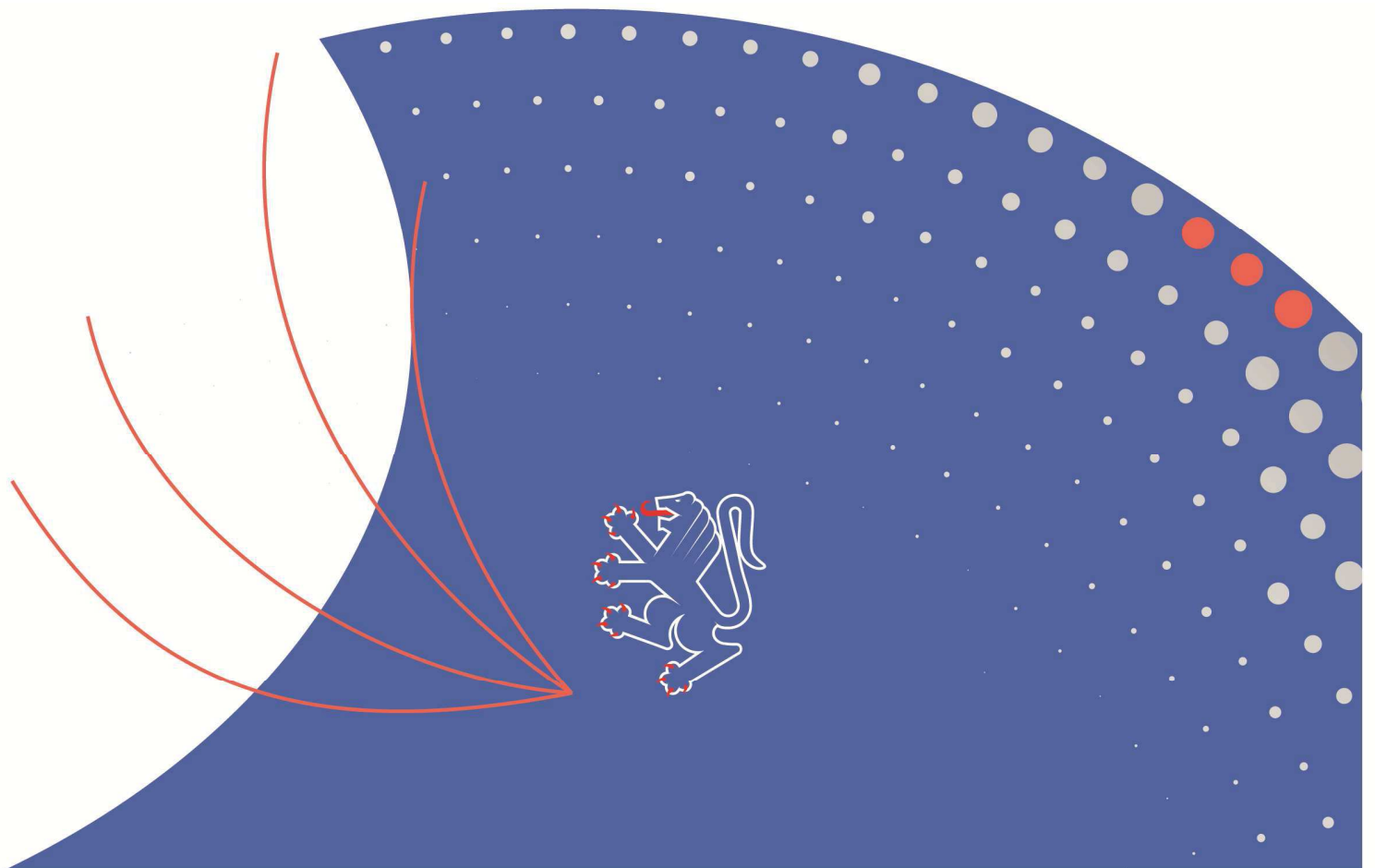

**SPESE PER TITOLI E MACROAGGREGATI
PREVISIONI DI COMPETENZA**

TITOLI E MACROAGGREGATI DI SPESA		PREVISIONI ANNO 2024		PREVISIONI ANNO 2025		PREVISIONI ANNO 2026	
		Totale	- di cui non ricorrenti	Totale	- di cui non ricorrenti	Totale	- di cui non ricorrenti
	TITOLO 1 - Spese correnti						
101	Redditi da lavoro dipendente	237.151.669,79	11.159.520,00	233.997.669,79	11.159.520,00	233.937.375,79	11.124.600,00
102	Imposte e tasse a carico dell'ente	23.596.235,47	806.040,00	23.531.234,66	806.040,00	23.529.086,86	803.790,00
103	Acquisto di beni e servizi	235.999.665,92	61.657.481,28	232.891.063,90	53.266.338,07	233.813.694,80	51.060.389,58
104	Trasferimenti correnti	732.986.695,97	160.887.828,92	703.054.865,49	144.965.450,17	691.614.851,67	138.361.530,35
107	Interessi passivi	2.795.333,40	2.795.323,40	2.473.989,73	2.473.979,73	2.152.946,07	2.152.936,07
108	Altre spese per redditi da capitale	5,16	0,00	5,16	0,00	5,16	0,00
109	Rimborsi e poste correttive delle entrate	1.047.010,00	872.010,00	480.510,00	406.760,00	359.010,00	356.760,00
110	Altre spese correnti	99.705.656,15	86.912.307,02	105.663.526,58	93.699.819,69	111.092.017,22	99.167.191,73
100	TOTALE TITOLO 1	1.333.282.271,86	325.090.510,62	1.302.092.865,31	306.777.907,66	1.296.498.987,57	303.027.197,73
	TITOLO 2 - Spese in conto capitale						
202	Investimenti fissi lordi e acquisto di terreni	250.433.513,92	249.592.863,92	196.211.788,16	194.035.138,16	121.663.180,65	121.052.530,65
203	Contributi agli investimenti	91.506.187,23	91.506.187,23	51.041.819,41	51.041.819,41	37.882.512,62	37.882.512,62
204	Altri trasferimenti in conto capitale	8.622.592,88	8.622.592,88	6.573.000,00	6.573.000,00	6.573.000,00	6.573.000,00
205	Altre spese in conto capitale	5.269.364,75	5.269.364,75	5.080.021,33	5.080.021,33	4.680.021,33	4.680.021,33
200	TOTALE TITOLO 2	355.831.658,78	354.991.008,78	258.906.628,90	256.729.978,90	170.798.714,60	170.188.064,60
	TITOLO 3 - Spese per incremento attività finanziarie						
301	Acquisizioni di attività finanziarie	3.000,00	3.000,00	3.000,00	3.000,00	3.000,00	3.000,00
304	Altre spese per incremento di attività finanziarie	18.300.000,00	3.300.000,00	15.000.000,00	0,00	15.000.000,00	0,00
300	TOTALE TITOLO 3	18.303.000,00	3.303.000,00	15.003.000,00	3.000,00	15.003.000,00	3.000,00
	TITOLO 4 - Rimborso Prestiti						
401	Rimborso di titoli obbligazionari	3.700.000,00	3.700.000,00	3.700.000,00	3.700.000,00	3.700.000,00	3.700.000,00
403	Rimborso mutui e altri finanziamenti a medio lungo termine	6.166.308,90	4.153.308,90	6.167.008,90	4.154.008,90	6.167.708,90	4.154.708,90
400	TOTALE TITOLO 4	9.866.308,90	7.853.308,90	9.867.008,90	7.854.008,90	9.867.708,90	7.854.708,90

TITOLI E MACROAGGREGATI DI SPESA		PREVISIONI ANNO 2024		PREVISIONI ANNO 2025		PREVISIONI ANNO 2026	
		Totale	- di cui non ricorrenti	Totale	- di cui non ricorrenti	Totale	- di cui non ricorrenti
	TITOLO 7 - Uscite per conto terzi e partite di giro						
701	Uscite per partite di giro	99.709.100,00	2.054.600,00	99.609.100,00	1.954.600,00	99.609.100,00	1.954.600,00
702	Uscite per conto terzi	1.864.884,00	120.000,00	1.826.384,00	101.500,00	1.829.884,00	100.000,00
700	TOTALE TITOLO 7	101.573.984,00	2.174.600,00	101.435.484,00	2.056.100,00	101.438.984,00	2.054.600,00
	TOTALE	1.818.857.223,54	693.412.428,30	1.687.304.987,11	573.420.995,46	1.593.607.395,07	483.127.571,23

DOCUMENTO TECNICO DI ACCOMPAGNAMENTO AL BILANCIO DI PREVISIONE

2024-2026

Allegato

*Spese per missioni, programmi e macroaggregati
Previsioni di competenza*

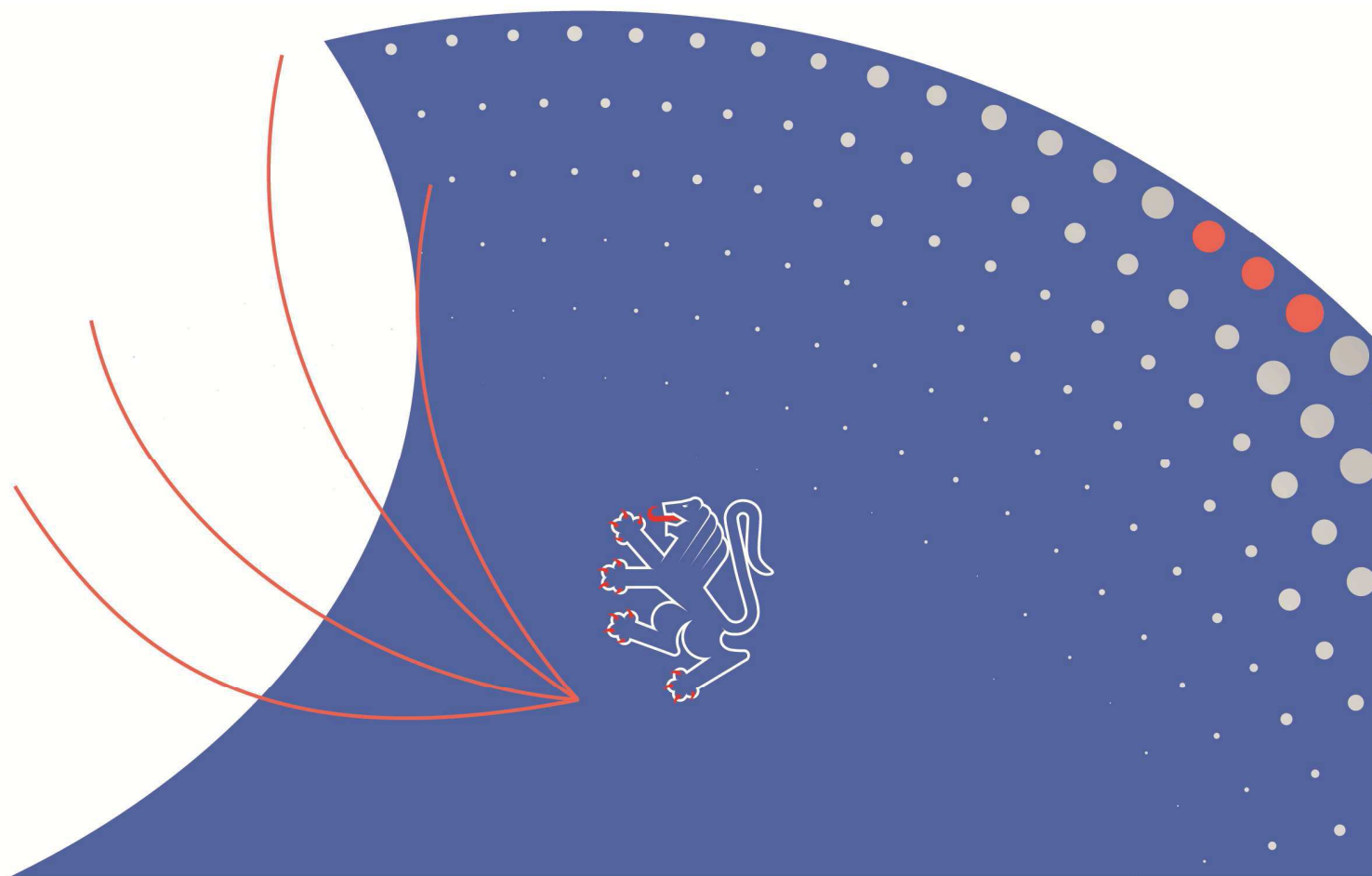

**SPESE PER MISSIONI, PROGRAMMI E MACROAGGREGATI
PREVISIONI DI COMPETENZA**

MISSIONI, PROGRAMMI E MACROAGGREGATI DI SPESA		PREVISIONI ANNO 2024		PREVISIONI ANNO 2025		PREVISIONI ANNO 2026	
		Totale	- di cui non ricorrenti	Totale	- di cui non ricorrenti	Totale	- di cui non ricorrenti
	MISSIONE 1 - SERVIZI ISTITUZIONALI, GENERALI E DI GESTIONE						
	PROGRAMMA 01 - PROGRAMMA 1.001 - ORGANI ISTITUZIONALI						
101	Redditi da lavoro dipendente	5.350.163,52	0,00	5.200.163,52	0,00	5.200.163,52	0,00
102	Imposte e tasse a carico dell'ente	349.433,32	0,00	349.433,32	0,00	349.433,32	0,00
103	Acquisto di beni e servizi	2.258.458,80	135.000,00	2.244.458,80	135.000,00	2.247.868,80	135.000,00
104	Trasferimenti correnti	8.248.500,00	100.000,00	8.230.700,00	100.000,00	8.205.700,00	100.000,00
109	Rimborsi e poste correttive delle entrate	2.450,00	0,00	0,00	0,00	0,00	0,00
203	Contributi agli investimenti	384.500,00	384.500,00	402.300,00	402.300,00	427.300,00	427.300,00
01	TOTALE PROGRAMMA 01	16.593.505,64	619.500,00	16.427.055,64	637.300,00	16.430.465,64	662.300,00
	PROGRAMMA 02 - PROGRAMMA 1.002 - SEGRETERIA GENERALE						
101	Redditi da lavoro dipendente	1.025.177,65	0,00	1.025.177,65	0,00	1.025.177,65	0,00
102	Imposte e tasse a carico dell'ente	66.997,85	0,00	66.997,85	0,00	66.997,85	0,00
103	Acquisto di beni e servizi	212.400,00	1.500,00	212.400,00	1.500,00	212.400,00	1.500,00
02	TOTALE PROGRAMMA 02	1.304.575,50	1.500,00	1.304.575,50	1.500,00	1.304.575,50	1.500,00
	PROGRAMMA 03 - PROGRAMMA 1.003 - GESTIONE ECONOMICA, FINANZIARIA, PROGRAMMAZIONE E PROVVEDITORATO						
101	Redditi da lavoro dipendente	4.427.072,62	0,00	4.327.072,62	0,00	4.327.072,62	0,00
102	Imposte e tasse a carico dell'ente	7.339.319,75	0,00	7.339.319,75	0,00	7.339.319,75	0,00
103	Acquisto di beni e servizi	2.989.084,19	230.149,38	3.172.890,61	221.200,00	3.036.500,00	221.000,00
107	Interessi passivi	100,00	100,00	100,00	100,00	100,00	100,00
202	Investimenti fissi lordi e acquisto di terreni	75.000,00	75.000,00	75.000,00	75.000,00	75.000,00	75.000,00
304	Altre spese per incremento di attività finanziarie	17.000.000,00	2.000.000,00	15.000.000,00	0,00	15.000.000,00	0,00
03	TOTALE PROGRAMMA 03	31.830.576,56	2.305.249,38	29.914.382,98	296.300,00	29.777.992,37	296.100,00

MISSIONI, PROGRAMMI E MACROAGGREGATI DI SPESA		PREVISIONI ANNO 2024		PREVISIONI ANNO 2025		PREVISIONI ANNO 2026	
		Totale	- di cui non ricorrenti	Totale	- di cui non ricorrenti	Totale	- di cui non ricorrenti
	MISSIONE 1 - SERVIZI ISTITUZIONALI, GENERALI E DI GESTIONE						
	PROGRAMMA 04 - PROGRAMMA 1.004 - GESTIONE DELLE ENTRATE TRIBUTARIE E SERVIZI FISCALI						
101	Redditi da lavoro dipendente	486.209,09	0,00	486.209,09	0,00	486.209,09	0,00
102	Imposte e tasse a carico dell'ente	322.859,33	5.000,00	272.859,33	5.000,00	272.859,33	5.000,00
103	Acquisto di beni e servizi	395.000,00	0,00	455.000,00	0,00	455.000,00	0,00
104	Trasferimenti correnti	50.000,00	0,00	40.000,00	0,00	40.000,00	0,00
109	Rimborsi e poste correttive delle entrate	797.350,00	797.350,00	332.100,00	332.100,00	282.100,00	282.100,00
110	Altre spese correnti	300.000,00	0,00	300.000,00	0,00	300.000,00	0,00
04	TOTALE PROGRAMMA 04	2.351.418,42	802.350,00	1.886.168,42	337.100,00	1.836.168,42	287.100,00
	PROGRAMMA 05 - PROGRAMMA 1.005 - GESTIONE DEI BENI DEMANIALI E PATRIMONIALI						
101	Redditi da lavoro dipendente	693.192,76	0,00	693.192,76	0,00	693.192,76	0,00
102	Imposte e tasse a carico dell'ente	828.212,44	0,00	813.212,44	0,00	813.212,44	0,00
103	Acquisto di beni e servizi	9.503.950,00	0,00	10.108.950,00	0,00	10.308.950,00	0,00
108	Altre spese per redditi da capitale	5,16	0,00	5,16	0,00	5,16	0,00
109	Rimborsi e poste correttive delle entrate	20.000,00	20.000,00	20.000,00	20.000,00	20.000,00	20.000,00
110	Altre spese correnti	218.000,00	0,00	218.000,00	0,00	226.000,00	0,00
202	Investimenti fissi lordi e acquisto di terreni	218.000,00	188.000,00	151.000,00	151.000,00	151.000,00	151.000,00
05	TOTALE PROGRAMMA 05	11.481.360,36	208.000,00	12.004.360,36	171.000,00	12.212.360,36	171.000,00
	PROGRAMMA 06 - PROGRAMMA 1.006 - UFFICIO TECNICO						
101	Redditi da lavoro dipendente	2.754.536,02	0,00	2.754.536,02	0,00	2.754.536,02	0,00
102	Imposte e tasse a carico dell'ente	182.682,90	0,00	182.682,90	0,00	182.682,90	0,00
103	Acquisto di beni e servizi	3.210.500,00	106.500,00	3.080.120,00	98.500,00	3.080.120,00	98.500,00
202	Investimenti fissi lordi e acquisto di terreni	2.968.000,00	2.968.000,00	3.618.000,00	3.618.000,00	4.113.000,00	4.113.000,00
06	TOTALE PROGRAMMA 06	9.115.718,92	3.074.500,00	9.635.338,92	3.716.500,00	10.130.338,92	4.211.500,00

MISSIONI, PROGRAMMI E MACROAGGREGATI DI SPESA		PREVISIONI ANNO 2024		PREVISIONI ANNO 2025		PREVISIONI ANNO 2026	
		Totale	- di cui non ricorrenti	Totale	- di cui non ricorrenti	Totale	- di cui non ricorrenti
	MISSIONE 1 - SERVIZI ISTITUZIONALI, GENERALI E DI GESTIONE						
	PROGRAMMA 07 - PROGRAMMA 1.007 - ELEZIONI E CONSULTAZIONI POPOLARI - ANAGRAFE E STATO CIVILE						
101	Redditi da lavoro dipendente	206.107,12	0,00	206.107,12	0,00	206.107,12	0,00
102	Imposte e tasse a carico dell'ente	14.084,72	0,00	14.084,72	0,00	14.084,72	0,00
103	Acquisto di beni e servizi	0,00	0,00	631.500,00	631.500,00	5.000,00	5.000,00
07	TOTALE PROGRAMMA 07	220.191,84	0,00	851.691,84	631.500,00	225.191,84	5.000,00
	PROGRAMMA 08 - PROGRAMMA 1.008 - STATISTICA E SISTEMI INFORMATIVI						
101	Redditi da lavoro dipendente	1.858.210,30	0,00	1.858.210,30	0,00	1.858.210,30	0,00
102	Imposte e tasse a carico dell'ente	126.848,07	0,00	126.848,07	0,00	126.848,07	0,00
103	Acquisto di beni e servizi	12.484.253,41	1.273.303,41	11.619.925,24	509.224,43	11.168.135,22	23.034,41
104	Trasferimenti correnti	20.000,00	20.000,00	20.000,00	20.000,00	20.000,00	20.000,00
202	Investimenti fissi lordi e acquisto di terreni	4.050.343,96	4.050.343,96	3.004.000,00	3.004.000,00	1.344.000,00	1.344.000,00
203	Contributi agli investimenti	530.000,00	530.000,00	0,00	0,00	0,00	0,00
08	TOTALE PROGRAMMA 08	19.069.655,74	5.873.647,37	16.628.983,61	3.533.224,43	14.517.193,59	1.387.034,41
	PROGRAMMA 09 - PROGRAMMA 1.009 - ASSISTENZA TECNICO-AMMINISTRATIVA AGLI ENTI LOCALI						
101	Redditi da lavoro dipendente	394.934,25	0,00	394.934,25	0,00	394.934,25	0,00
102	Imposte e tasse a carico dell'ente	27.285,55	0,00	27.285,55	0,00	27.285,55	0,00
09	TOTALE PROGRAMMA 09	422.219,80	0,00	422.219,80	0,00	422.219,80	0,00
	PROGRAMMA 10 - PROGRAMMA 1.010 - RISORSE UMANE						
101	Redditi da lavoro dipendente	16.002.559,94	0,00	14.336.559,94	0,00	14.341.185,94	0,00
102	Imposte e tasse a carico dell'ente	938.472,99	0,00	938.472,99	0,00	938.472,99	0,00
103	Acquisto di beni e servizi	3.368.700,00	279.000,00	3.285.500,00	199.000,00	3.235.500,00	149.000,00
104	Trasferimenti correnti	447.500,00	0,00	447.500,00	0,00	447.500,00	0,00
110	Altre spese correnti	362.000,00	276.000,00	480.000,00	406.000,00	390.000,00	316.000,00
10	TOTALE PROGRAMMA 10	21.119.232,93	555.000,00	19.488.032,93	605.000,00	19.352.658,93	465.000,00

MISSIONI, PROGRAMMI E MACROAGGREGATI DI SPESA		PREVISIONI ANNO 2024		PREVISIONI ANNO 2025		PREVISIONI ANNO 2026	
		Totale	- di cui non ricorrenti	Totale	- di cui non ricorrenti	Totale	- di cui non ricorrenti
	MISSIONE 1 - SERVIZI ISTITUZIONALI, GENERALI E DI GESTIONE						
	PROGRAMMA 11 - PROGRAMMA 1.011 - ALTRI SERVIZI GENERALI						
101	Redditi da lavoro dipendente	5.374.997,89	270.220,00	5.174.997,89	270.220,00	5.140.077,89	235.300,00
102	Imposte e tasse a carico dell'ente	368.448,04	24.140,00	368.447,23	24.140,00	366.197,23	21.890,00
103	Acquisto di beni e servizi	5.118.776,85	4.695.887,79	2.801.153,10	2.440.453,10	2.886.477,68	2.525.777,68
104	Trasferimenti correnti	87.000,00	5.000,00	87.000,00	5.000,00	87.000,00	5.000,00
110	Altre spese correnti	1.355.800,00	200.800,00	1.335.800,00	200.800,00	1.260.800,00	200.800,00
202	Investimenti fissi lordi e acquisto di terreni	5.000,00	5.000,00	5.000,00	5.000,00	5.000,00	5.000,00
11	TOTALE PROGRAMMA 11	12.310.022,78	5.201.047,79	9.772.398,22	2.945.613,10	9.745.552,80	2.993.767,68
01	TOTALE MISSIONE 01	125.818.478,49	18.640.794,54	118.335.208,22	12.875.037,53	115.954.718,17	10.480.302,09
	MISSIONE 3 - ORDINE PUBBLICO E SICUREZZA						
	PROGRAMMA 01 - PROGRAMMA 3.001 - POLIZIA LOCALE E AMMINISTRATIVA						
101	Redditi da lavoro dipendente	457.014,86	0,00	457.014,86	0,00	457.014,86	0,00
102	Imposte e tasse a carico dell'ente	28.290,01	0,00	28.290,01	0,00	28.290,01	0,00
103	Acquisto di beni e servizi	1.050,00	0,00	1.050,00	0,00	1.050,00	0,00
110	Altre spese correnti	15.000,00	0,00	15.000,00	0,00	15.000,00	0,00
01	TOTALE PROGRAMMA 01	501.354,87	0,00	501.354,87	0,00	501.354,87	0,00
03	TOTALE MISSIONE 03	501.354,87	0,00	501.354,87	0,00	501.354,87	0,00
	MISSIONE 4 - ISTRUZIONE E DIRITTO ALLO STUDIO						
	PROGRAMMA 01 - PROGRAMMA 4.001 - ISTRUZIONE PRESCOLASTICA						
101	Redditi da lavoro dipendente	16.231.308,00	0,00	16.231.308,00	0,00	16.231.308,00	0,00
102	Imposte e tasse a carico dell'ente	1.057.324,00	0,00	1.057.324,00	0,00	1.057.324,00	0,00
103	Acquisto di beni e servizi	7.300,00	0,00	7.300,00	0,00	7.300,00	0,00
104	Trasferimenti correnti	3.810.000,00	0,00	3.230.000,00	0,00	3.230.000,00	0,00
01	TOTALE PROGRAMMA 01	21.105.932,00	0,00	20.525.932,00	0,00	20.525.932,00	0,00

MISSIONI, PROGRAMMI E MACROAGGREGATI DI SPESA		PREVISIONI ANNO 2024		PREVISIONI ANNO 2025		PREVISIONI ANNO 2026	
		Totale	- di cui non ricorrenti	Totale	- di cui non ricorrenti	Totale	- di cui non ricorrenti
	MISSIONE 4 - ISTRUZIONE E DIRITTO ALLO STUDIO						
	PROGRAMMA 02 - PROGRAMMA 4.002 - ALTRI ORDINI DI ISTRUZIONE NON UNIVERSITARIA						
101	Redditi da lavoro dipendente	109.930.919,00	0,00	109.730.919,00	0,00	109.730.919,00	0,00
102	Imposte e tasse a carico dell'ente	7.091.820,20	0,00	7.091.820,20	0,00	7.091.820,20	0,00
103	Acquisto di beni e servizi	4.754.307,20	49.607,20	4.703.900,00	0,00	4.703.900,00	0,00
104	Trasferimenti correnti	18.046.706,77	140.906,77	17.666.926,38	51.126,38	17.653.400,00	37.600,00
110	Altre spese correnti	52.600,00	2.600,00	52.600,00	2.600,00	52.600,00	2.600,00
202	Investimenti fissi lordi e acquisto di terreni	6.410.000,00	6.410.000,00	7.010.000,00	7.010.000,00	7.070.000,00	7.070.000,00
203	Contributi agli investimenti	114.044,11	114.044,11	69.000,00	69.000,00	69.000,00	69.000,00
02	TOTALE PROGRAMMA 02	146.400.397,28	6.717.158,08	146.325.165,58	7.132.726,38	146.371.639,20	7.179.200,00
	PROGRAMMA 03 - PROGRAMMA 4.003 - EDILIZIA SCOLASTICA						
101	Redditi da lavoro dipendente	334.965,85	0,00	334.965,85	0,00	334.965,85	0,00
102	Imposte e tasse a carico dell'ente	20.192,49	0,00	20.192,49	0,00	20.192,49	0,00
103	Acquisto di beni e servizi	2.355.000,00	20.000,00	2.607.959,61	20.000,00	2.607.959,61	20.000,00
202	Investimenti fissi lordi e acquisto di terreni	604.435,00	604.435,00	0,00	0,00	0,00	0,00
03	TOTALE PROGRAMMA 03	3.314.593,34	624.435,00	2.963.117,95	20.000,00	2.963.117,95	20.000,00
	PROGRAMMA 04 - PROGRAMMA 4.004 - ISTRUZIONE UNIVERSITARIA						
103	Acquisto di beni e servizi	286.100,00	40.000,00	330.200,00	40.000,00	330.200,00	40.000,00
104	Trasferimenti correnti	14.174.400,00	227.000,00	14.056.600,00	27.000,00	14.240.300,00	27.000,00
109	Rimborsi e poste correttive delle entrate	1.400,00	0,00	1.400,00	0,00	1.400,00	0,00
202	Investimenti fissi lordi e acquisto di terreni	4.135.620,00	4.135.620,00	2.700.000,00	2.700.000,00	1.800.000,00	1.800.000,00
203	Contributi agli investimenti	1.000,00	1.000,00	1.000,00	1.000,00	1.000,00	1.000,00
04	TOTALE PROGRAMMA 04	18.598.520,00	4.403.620,00	17.089.200,00	2.768.000,00	16.372.900,00	1.868.000,00
	PROGRAMMA 05 - PROGRAMMA 4.005 - ISTRUZIONE TECNICA SUPERIORE						
104	Trasferimenti correnti	151.500,00	150.000,00	101.500,00	100.000,00	101.500,00	100.000,00
05	TOTALE PROGRAMMA 05	151.500,00	150.000,00	101.500,00	100.000,00	101.500,00	100.000,00

MISSIONI, PROGRAMMI E MACROAGGREGATI DI SPESA		PREVISIONI ANNO 2024		PREVISIONI ANNO 2025		PREVISIONI ANNO 2026	
		Totale	- di cui non ricorrenti	Totale	- di cui non ricorrenti	Totale	- di cui non ricorrenti
	MISSIONE 4 - ISTRUZIONE E DIRITTO ALLO STUDIO						
	PROGRAMMA 06 - PROGRAMMA 4.006 - SERVIZI AUSILIARI ALL'ISTRUZIONE						
101	Redditi da lavoro dipendente	4.058.353,43	0,00	4.008.353,43	0,00	4.008.353,43	0,00
102	Imposte e tasse a carico dell'ente	252.524,05	0,00	252.524,05	0,00	252.524,05	0,00
103	Acquisto di beni e servizi	11.298.582,28	58.500,00	11.288.582,28	38.500,00	11.287.582,28	38.500,00
104	Trasferimenti correnti	4.715.120,69	3.000,00	4.715.120,69	3.000,00	4.715.120,69	3.000,00
202	Investimenti fissi lordi e acquisto di terreni	2.717.346,14	2.716.696,14	4.879.650,00	4.879.000,00	4.819.650,00	4.819.000,00
06	TOTALE PROGRAMMA 06	23.041.926,59	2.778.196,14	25.144.230,45	4.920.500,00	25.083.230,45	4.860.500,00
	PROGRAMMA 07 - PROGRAMMA 4.007 - DIRITTO ALLO STUDIO						
101	Redditi da lavoro dipendente	203.681,09	0,00	203.681,09	0,00	203.681,09	0,00
102	Imposte e tasse a carico dell'ente	13.471,98	0,00	13.471,98	0,00	13.471,98	0,00
103	Acquisto di beni e servizi	6.000,00	0,00	6.000,00	0,00	6.000,00	0,00
104	Trasferimenti correnti	349.600,00	35.000,00	349.600,00	35.000,00	349.600,00	35.000,00
301	Acquisizioni di attività finanziarie	3.000,00	3.000,00	3.000,00	3.000,00	3.000,00	3.000,00
07	TOTALE PROGRAMMA 07	575.753,07	38.000,00	575.753,07	38.000,00	575.753,07	38.000,00
04	TOTALE MISSIONE 04	213.188.622,28	14.711.409,22	212.724.899,05	14.979.226,38	211.994.072,67	14.065.700,00

MISSIONI, PROGRAMMI E MACROAGGREGATI DI SPESA		PREVISIONI ANNO 2024		PREVISIONI ANNO 2025		PREVISIONI ANNO 2026	
		Totale	- di cui non ricorrenti	Totale	- di cui non ricorrenti	Totale	- di cui non ricorrenti
	MISSIONE 5 - TUTELA E VALORIZZAZIONE DEI BENI E DELLE ATTIVITA' CULTURALI						
	PROGRAMMA 01 - PROGRAMMA 5.001 - VALORIZZAZIONE DEI BENI DI INTERESSE STORICO						
101	Redditi da lavoro dipendente	4.316.003,61	0,00	4.216.003,61	0,00	4.216.003,61	0,00
102	Imposte e tasse a carico dell'ente	317.044,88	0,00	317.044,88	0,00	317.044,88	0,00
103	Acquisto di beni e servizi	8.551.508,00	1.142.200,00	8.389.140,00	1.052.700,00	8.016.140,00	1.004.700,00
104	Trasferimenti correnti	4.000.000,00	0,00	4.000.000,00	0,00	4.000.000,00	0,00
109	Rimborsi e poste correttive delle entrate	1.000,00	1.000,00	1.000,00	1.000,00	1.000,00	1.000,00
110	Altre spese correnti	30.000,00	0,00	30.000,00	0,00	50.000,00	0,00
202	Investimenti fissi lordi e acquisto di terreni	12.653.595,10	12.653.595,10	10.770.400,00	10.770.400,00	6.250.500,00	6.250.500,00
203	Contributi agli investimenti	1.454.500,00	1.454.500,00	1.554.500,00	1.554.500,00	1.554.500,00	1.554.500,00
01	TOTALE PROGRAMMA 01	31.323.651,59	15.251.295,10	29.278.088,49	13.378.600,00	24.405.188,49	8.810.700,00
	PROGRAMMA 02 - PROGRAMMA 5.002 - ATTIVITA' CULTURALI E INTERVENTI DIVERSI NEL SETTORE CULTURALE						
101	Redditi da lavoro dipendente	4.250.927,65	0,00	4.150.927,65	0,00	4.150.927,65	0,00
102	Imposte e tasse a carico dell'ente	297.639,56	3.000,00	297.639,56	3.000,00	297.639,56	3.000,00
103	Acquisto di beni e servizi	4.476.629,55	202.000,00	4.434.300,00	203.000,00	4.323.500,00	92.200,00
104	Trasferimenti correnti	5.394.950,00	79.400,00	5.449.550,00	35.000,00	5.456.550,00	35.000,00
110	Altre spese correnti	7.500,00	0,00	7.500,00	0,00	15.500,00	0,00
202	Investimenti fissi lordi e acquisto di terreni	213.000,00	213.000,00	118.000,00	118.000,00	58.000,00	58.000,00
02	TOTALE PROGRAMMA 02	14.640.646,76	497.400,00	14.457.917,21	359.000,00	14.302.117,21	188.200,00
05	TOTALE MISSIONE 05	45.964.298,35	15.748.695,10	43.736.005,70	13.737.600,00	38.707.305,70	8.998.900,00

MISSIONI, PROGRAMMI E MACROAGGREGATI DI SPESA		PREVISIONI ANNO 2024		PREVISIONI ANNO 2025		PREVISIONI ANNO 2026	
		Totale	- di cui non ricorrenti	Totale	- di cui non ricorrenti	Totale	- di cui non ricorrenti
	MISSIONE 6 - POLITICHE GIOVANILI, SPORT E TEMPO LIBERO						
	PROGRAMMA 01 - PROGRAMMA 6.001 - SPORT E TEMPO LIBERO						
101	Redditi da lavoro dipendente	258.175,00	0,00	258.175,00	0,00	258.175,00	0,00
102	Imposte e tasse a carico dell'ente	17.398,05	0,00	17.398,05	0,00	17.398,05	0,00
103	Acquisto di beni e servizi	1.233.000,00	0,00	1.231.000,00	0,00	1.231.000,00	0,00
104	Trasferimenti correnti	5.874.000,00	1.297.000,00	5.224.000,00	647.000,00	5.104.000,00	527.000,00
107	Interessi passivi	6.800,00	6.800,00	6.100,00	6.100,00	5.300,00	5.300,00
202	Investimenti fissi lordi e acquisto di terreni	823.000,00	823.000,00	75.000,00	75.000,00	75.000,00	75.000,00
203	Contributi agli investimenti	7.360.736,65	7.360.736,65	2.716.313,52	2.716.313,52	520.000,00	520.000,00
403	Rimborso mutui e altri finanziamenti a medio lungo termine	35.900,00	35.900,00	36.600,00	36.600,00	37.300,00	37.300,00
01	TOTALE PROGRAMMA 01	15.609.009,70	9.523.436,65	9.564.586,57	3.481.013,52	7.248.173,05	1.164.600,00
	PROGRAMMA 02 - PROGRAMMA 6.002 - GIOVANI						
103	Acquisto di beni e servizi	312.500,00	162.500,00	145.000,00	0,00	145.000,00	0,00
104	Trasferimenti correnti	678.739,14	280.239,14	580.769,52	182.269,52	519.634,76	121.134,76
02	TOTALE PROGRAMMA 02	991.239,14	442.739,14	725.769,52	182.269,52	664.634,76	121.134,76
06	TOTALE MISSIONE 06	16.600.248,84	9.966.175,79	10.290.356,09	3.663.283,04	7.912.807,81	1.285.734,76
	MISSIONE 7 - TURISMO						
	PROGRAMMA 01 - PROGRAMMA 7.001 - SVILUPPO E VALORIZZAZIONE DEL TURISMO						
101	Redditi da lavoro dipendente	1.546.519,38	0,00	1.546.519,38	0,00	1.546.519,38	0,00
102	Imposte e tasse a carico dell'ente	103.734,71	0,00	103.734,71	0,00	103.734,71	0,00
103	Acquisto di beni e servizi	13.682.666,67	9.393.666,67	13.563.000,00	9.272.000,00	13.563.000,00	9.272.000,00
104	Trasferimenti correnti	5.032.000,00	20.000,00	4.912.000,00	20.000,00	4.912.000,00	20.000,00
202	Investimenti fissi lordi e acquisto di terreni	124.523,80	124.523,80	10.000,00	10.000,00	10.000,00	10.000,00
203	Contributi agli investimenti	2.300.000,00	2.300.000,00	650.000,00	650.000,00	650.000,00	650.000,00
01	TOTALE PROGRAMMA 01	22.789.444,56	11.838.190,47	20.785.254,09	9.952.000,00	20.785.254,09	9.952.000,00
07	TOTALE MISSIONE 07	22.789.444,56	11.838.190,47	20.785.254,09	9.952.000,00	20.785.254,09	9.952.000,00

MISSIONI, PROGRAMMI E MACROAGGREGATI DI SPESA		PREVISIONI ANNO 2024		PREVISIONI ANNO 2025		PREVISIONI ANNO 2026	
		Totale	- di cui non ricorrenti	Totale	- di cui non ricorrenti	Totale	- di cui non ricorrenti
	MISSIONE 8 - ASSETTO DEL TERRITORIO ED EDILIZIA ABITATIVA						
	PROGRAMMA 01 - PROGRAMMA 8.001 - URBANISTICA E ASSETTO DEL TERRITORIO						
101	Redditi da lavoro dipendente	307.630,51	0,00	307.630,51	0,00	307.630,51	0,00
102	Imposte e tasse a carico dell'ente	20.620,17	0,00	20.620,17	0,00	20.620,17	0,00
103	Acquisto di beni e servizi	206.000,00	200.000,00	206.000,00	200.000,00	206.000,00	200.000,00
109	Rimborsi e poste correttive delle entrate	400,00	400,00	400,00	400,00	400,00	400,00
01	TOTALE PROGRAMMA 01	534.650,68	200.400,00	534.650,68	200.400,00	534.650,68	200.400,00
	PROGRAMMA 02 - PROGRAMMA 8.002 - EDILIZIA RESIDENZIALE PUBBLICA E LOCALE E PIANI DI EDILIZIA ECONOMICO-POPOLARE						
101	Redditi da lavoro dipendente	272.047,03	0,00	272.047,03	0,00	272.047,03	0,00
102	Imposte e tasse a carico dell'ente	16.718,75	500,00	16.718,75	500,00	16.718,75	500,00
103	Acquisto di beni e servizi	6.500,00	0,00	6.500,00	0,00	6.500,00	0,00
104	Trasferimenti correnti	1.557.099,28	1.175.901,28	1.372.713,58	1.156.713,58	1.270.701,03	1.151.701,03
203	Contributi agli investimenti	2.289.073,24	2.289.073,24	1.253.231,71	1.253.231,71	1.230.555,90	1.230.555,90
304	Altre spese per incremento di attività finanziarie	1.300.000,00	1.300.000,00	0,00	0,00	0,00	0,00
02	TOTALE PROGRAMMA 02	5.441.438,30	4.765.474,52	2.921.211,07	2.410.445,29	2.796.522,71	2.382.756,93
08	TOTALE MISSIONE 08	5.976.088,98	4.965.874,52	3.455.861,75	2.610.845,29	3.331.173,39	2.583.156,93

MISSIONI, PROGRAMMI E MACROAGGREGATI DI SPESA		PREVISIONI ANNO 2024		PREVISIONI ANNO 2025		PREVISIONI ANNO 2026	
		Totale	- di cui non ricorrenti	Totale	- di cui non ricorrenti	Totale	- di cui non ricorrenti
	MISSIONE 9 - SVILUPPO SOSTENIBILE E TUTELA DEL TERRITORIO E DELL'AMBIENTE						
	PROGRAMMA 01 - PROGRAMMA 9.001 - DIFESA DEL SUOLO						
101	Redditi da lavoro dipendente	4.690.423,21	3.472.100,00	4.690.423,21	3.472.100,00	4.690.423,21	3.472.100,00
102	Imposte e tasse a carico dell'ente	312.392,18	231.000,00	312.392,18	231.000,00	312.392,18	231.000,00
103	Acquisto di beni e servizi	4.185.435,22	575.975,22	3.978.833,94	538.373,94	3.938.409,39	557.949,39
104	Trasferimenti correnti	500.000,00	230.000,00	500.000,00	230.000,00	500.000,00	230.000,00
107	Interessi passivi	252,00	252,00	252,00	252,00	252,00	252,00
110	Altre spese correnti	755,00	755,00	755,00	755,00	755,00	755,00
202	Investimenti fissi lordi e acquisto di terreni	24.374.574,81	24.374.574,81	15.156.869,59	15.156.869,59	11.966.873,59	11.966.873,59
203	Contributi agli investimenti	1.363.280,23	1.363.280,23	800.000,00	800.000,00	740.000,00	740.000,00
01	TOTALE PROGRAMMA 01	35.427.112,65	30.247.937,26	25.439.525,92	20.429.350,53	22.149.105,37	17.198.929,98
	PROGRAMMA 02 - PROGRAMMA 9.002 - TUTELA, VALORIZZAZIONE E RECUPERO AMBIENTALE						
101	Redditi da lavoro dipendente	1.036.179,20	0,00	1.036.179,20	0,00	1.036.179,20	0,00
102	Imposte e tasse a carico dell'ente	64.777,50	0,00	64.777,50	0,00	64.777,50	0,00
103	Acquisto di beni e servizi	562.020,00	416.000,00	547.020,00	401.000,00	580.020,00	466.000,00
104	Trasferimenti correnti	7.338.000,00	710.000,00	7.158.000,00	710.000,00	7.215.000,00	710.000,00
109	Rimborsi e poste correttive delle entrate	1.000,00	1.000,00	1.000,00	1.000,00	1.000,00	1.000,00
202	Investimenti fissi lordi e acquisto di terreni	26.900,00	26.900,00	6.900,00	6.900,00	6.900,00	6.900,00
203	Contributi agli investimenti	3.951.220,00	3.951.220,00	2.732.858,54	2.732.858,54	1.457.921,36	1.457.921,36
02	TOTALE PROGRAMMA 02	12.980.096,70	5.105.120,00	11.546.735,24	3.851.758,54	10.361.798,06	2.641.821,36
	PROGRAMMA 03 - PROGRAMMA 9.003 - RIFIUTI						
103	Acquisto di beni e servizi	90.000,00	11.000,00	96.000,00	11.000,00	96.000,00	11.000,00
03	TOTALE PROGRAMMA 03	90.000,00	11.000,00	96.000,00	11.000,00	96.000,00	11.000,00

MISSIONI, PROGRAMMI E MACROAGGREGATI DI SPESA		PREVISIONI ANNO 2024		PREVISIONI ANNO 2025		PREVISIONI ANNO 2026	
		Totale	- di cui non ricorrenti	Totale	- di cui non ricorrenti	Totale	- di cui non ricorrenti
	MISSIONE 9 - SVILUPPO SOSTENIBILE E TUTELA DEL TERRITORIO E DELL'AMBIENTE						
	PROGRAMMA 04 - PROGRAMMA 9.004 - SERVIZIO IDRICO INTEGRATO						
101	Redditi da lavoro dipendente	296.643,75	0,00	296.643,75	0,00	296.643,75	0,00
102	Imposte e tasse a carico dell'ente	20.117,90	0,00	20.117,90	0,00	20.117,90	0,00
103	Acquisto di beni e servizi	80.000,00	50.000,00	70.000,00	40.000,00	80.000,00	50.000,00
202	Investimenti fissi lordi e acquisto di terreni	750.000,00	750.000,00	0,00	0,00	0,00	0,00
203	Contributi agli investimenti	1.857.520,00	1.857.520,00	300.000,00	300.000,00	0,00	0,00
04	TOTALE PROGRAMMA 04	3.004.281,65	2.657.520,00	686.761,65	340.000,00	396.761,65	50.000,00
	PROGRAMMA 05 - PROGRAMMA 9.005 - AREE PROTETTE, PARCHI NATURALI, PROTEZIONE NATURALISTICA E FORESTAZIONE						
101	Redditi da lavoro dipendente	13.795.282,38	6.266.000,00	13.631.282,38	6.266.000,00	13.621.282,38	6.266.000,00
102	Imposte e tasse a carico dell'ente	974.104,18	467.200,00	974.104,18	467.200,00	974.104,18	467.200,00
103	Acquisto di beni e servizi	4.859.401,22	2.027.861,22	4.232.840,00	1.520.000,00	4.080.340,00	1.440.000,00
104	Trasferimenti correnti	2.007.800,00	168.000,00	2.014.800,00	150.000,00	2.039.800,00	150.000,00
107	Interessi passivi	100,00	100,00	100,00	100,00	100,00	100,00
109	Rimborsi e poste correttive delle entrate	1.000,00	1.000,00	1.000,00	1.000,00	1.000,00	1.000,00
202	Investimenti fissi lordi e acquisto di terreni	3.682.330,22	3.682.330,22	2.849.900,00	2.849.900,00	3.044.900,00	3.044.900,00
203	Contributi agli investimenti	50.000,00	50.000,00	100.000,00	100.000,00	100.000,00	100.000,00
05	TOTALE PROGRAMMA 05	25.370.018,00	12.662.491,44	23.804.026,56	11.354.200,00	23.861.526,56	11.469.200,00
	PROGRAMMA 06 - PROGRAMMA 9.006 - TUTELA E VALORIZZAZIONE DELLE RISORSE IDRICHE						
101	Redditi da lavoro dipendente	637.594,83	0,00	637.594,83	0,00	637.594,83	0,00
102	Imposte e tasse a carico dell'ente	41.081,32	0,00	41.081,32	0,00	41.081,32	0,00
109	Rimborsi e poste correttive delle entrate	1.814,00	964,00	1.814,00	964,00	1.814,00	964,00
06	TOTALE PROGRAMMA 06	680.490,15	964,00	680.490,15	964,00	680.490,15	964,00

MISSIONI, PROGRAMMI E MACROAGGREGATI DI SPESA		PREVISIONI ANNO 2024		PREVISIONI ANNO 2025		PREVISIONI ANNO 2026	
		Totale	- di cui non ricorrenti	Totale	- di cui non ricorrenti	Totale	- di cui non ricorrenti
	MISSIONE 9 - SVILUPPO SOSTENIBILE E TUTELA DEL TERRITORIO E DELL'AMBIENTE						
	PROGRAMMA 08 - PROGRAMMA 9.008 - QUALITA' DELL'ARIA E RIDUZIONE DELL'INQUINAMENTO						
101	Redditi da lavoro dipendente	407.241,99	0,00	407.241,99	0,00	407.241,99	0,00
102	Imposte e tasse a carico dell'ente	27.677,88	0,00	27.677,88	0,00	27.677,88	0,00
103	Acquisto di beni e servizi	405.400,00	371.000,00	389.200,00	371.000,00	373.000,00	371.000,00
104	Trasferimenti correnti	153.000,00	153.000,00	153.000,00	153.000,00	153.000,00	153.000,00
203	Contributi agli investimenti	2.272.000,00	2.272.000,00	1.772.000,00	1.772.000,00	772.000,00	772.000,00
08	TOTALE PROGRAMMA 08	3.265.319,87	2.796.000,00	2.749.119,87	2.296.000,00	1.732.919,87	1.296.000,00
09	TOTALE MISSIONE 09	80.817.319,02	53.481.032,70	65.002.659,39	38.283.273,07	59.278.601,66	32.667.915,34
	MISSIONE 10 - TRASPORTI E DIRITTO ALLA MOBILITA'						
	PROGRAMMA 01 - PROGRAMMA 10.001 - TRASPORTO FERROVIARIO						
101	Redditi da lavoro dipendente	449.654,75	0,00	449.654,75	0,00	449.654,75	0,00
102	Imposte e tasse a carico dell'ente	28.111,90	0,00	28.111,90	0,00	28.111,90	0,00
103	Acquisto di beni e servizi	20.254.440,00	112.240,00	22.385.940,00	112.240,00	23.895.164,00	123.464,00
202	Investimenti fissi lordi e acquisto di terreni	28.417.610,74	28.417.610,74	15.651.119,56	15.651.119,56	10.995.769,70	10.995.769,70
203	Contributi agli investimenti	50.000,00	50.000,00	50.000,00	50.000,00	50.000,00	50.000,00
01	TOTALE PROGRAMMA 01	49.199.817,39	28.579.850,74	38.564.826,21	15.813.359,56	35.418.700,35	11.169.233,70
	PROGRAMMA 02 - PROGRAMMA 10.002 - TRASPORTO PUBBLICO LOCALE						
101	Redditi da lavoro dipendente	1.087.661,59	0,00	1.087.661,59	0,00	1.087.661,59	0,00
102	Imposte e tasse a carico dell'ente	67.251,18	0,00	67.251,18	0,00	67.251,18	0,00
103	Acquisto di beni e servizi	28.843.511,79	514.789,52	29.467.640,45	195.900,00	30.239.640,45	152.500,00
104	Trasferimenti correnti	930.000,00	0,00	950.000,00	0,00	950.000,00	0,00
109	Rimborsi e poste correttive delle entrate	8.000,00	8.000,00	8.000,00	8.000,00	8.000,00	8.000,00
202	Investimenti fissi lordi e acquisto di terreni	1.058.000,00	1.058.000,00	234.500,00	234.500,00	234.500,00	234.500,00
203	Contributi agli investimenti	23.029.418,82	23.029.418,82	6.424.597,11	6.424.597,11	4.255.774,19	4.255.774,19
02	TOTALE PROGRAMMA 02	55.023.843,38	24.610.208,34	38.239.650,33	6.862.997,11	36.842.827,41	4.650.774,19

MISSIONI, PROGRAMMI E MACROAGGREGATI DI SPESA		PREVISIONI ANNO 2024		PREVISIONI ANNO 2025		PREVISIONI ANNO 2026	
		Totale	- di cui non ricorrenti	Totale	- di cui non ricorrenti	Totale	- di cui non ricorrenti
	MISSIONE 10 - TRASPORTI E DIRITTO ALLA MOBILITA'						
	PROGRAMMA 04 - PROGRAMMA 10.004 - ALTRE MODALITA' DI TRASPORTO						
103	Acquisto di beni e servizi	3.442.000,00	0,00	4.059.000,00	0,00	4.181.000,00	0,00
202	Investimenti fissi lordi e acquisto di terreni	1.645.000,00	1.645.000,00	1.535.000,00	1.535.000,00	185.000,00	185.000,00
04	TOTALE PROGRAMMA 04	5.087.000,00	1.645.000,00	5.594.000,00	1.535.000,00	4.366.000,00	185.000,00
	PROGRAMMA 05 - PROGRAMMA 10.005 - VIABILITA' E INFRASTRUTTURE STRADALI						
101	Redditi da lavoro dipendente	5.565.166,96	730.000,00	5.565.166,96	730.000,00	5.565.166,96	730.000,00
102	Imposte e tasse a carico dell'ente	366.847,79	45.000,00	366.847,79	45.000,00	366.847,79	45.000,00
103	Acquisto di beni e servizi	7.870.320,00	502.800,00	7.828.700,00	361.200,00	8.274.700,00	361.200,00
104	Trasferimenti correnti	24.400,00	0,00	24.400,00	0,00	24.400,00	0,00
109	Rimborsi e poste correttive delle entrate	7.000,00	7.000,00	7.000,00	7.000,00	7.000,00	7.000,00
202	Investimenti fissi lordi e acquisto di terreni	24.080.422,42	24.080.422,42	20.006.705,09	20.006.705,09	19.889.420,80	19.889.420,80
203	Contributi agli investimenti	500.000,00	500.000,00	61.000,00	61.000,00	61.000,00	61.000,00
05	TOTALE PROGRAMMA 05	38.414.157,17	25.865.222,42	33.859.819,84	21.210.905,09	34.188.535,55	21.093.620,80
10	TOTALE MISSIONE 10	147.724.817,94	80.700.281,50	116.258.296,38	45.422.261,76	110.816.063,31	37.098.628,69

MISSIONI, PROGRAMMI E MACROAGGREGATI DI SPESA		PREVISIONI ANNO 2024		PREVISIONI ANNO 2025		PREVISIONI ANNO 2026	
		Totale	- di cui non ricorrenti	Totale	- di cui non ricorrenti	Totale	- di cui non ricorrenti
	MISSIONE 11 - SOCCORSO CIVILE						
	PROGRAMMA 01 - PROGRAMMA 11.001 - SISTEMA DI PROTEZIONE CIVILE						
101	Redditi da lavoro dipendente	11.292.928,66	0,00	11.135.928,66	0,00	11.115.928,66	0,00
102	Imposte e tasse a carico dell'ente	761.302,10	200,00	761.302,10	200,00	761.302,10	200,00
103	Acquisto di beni e servizi	14.206.041,18	536.337,14	14.779.955,93	536.282,57	15.375.880,48	536.360,43
104	Trasferimenti correnti	2.355.520,00	220.100,00	2.315.520,00	180.100,00	2.135.520,00	100,00
107	Interessi passivi	20,00	10,00	20,00	10,00	20,00	10,00
109	Rimborsi e poste correttive delle entrate	100,00	100,00	100,00	100,00	100,00	100,00
110	Altre spese correnti	42.520,00	30.020,00	40.020,00	30.020,00	40.020,00	30.020,00
202	Investimenti fissi lordi e acquisto di terreni	3.367.954,05	3.367.954,05	3.229.835,64	3.229.835,64	3.076.970,47	3.076.970,47
203	Contributi agli investimenti	20.000,00	20.000,00	20.000,00	20.000,00	20.000,00	20.000,00
205	Altre spese in conto capitale	2.000,00	2.000,00	2.000,00	2.000,00	2.000,00	2.000,00
01	TOTALE PROGRAMMA 01	32.048.385,99	4.176.721,19	32.284.682,33	3.998.548,21	32.527.741,71	3.665.760,90
	PROGRAMMA 02 - PROGRAMMA 11.002 - INTERVENTI A SEGUITO DI CALAMITA' NATURALI						
203	Contributi agli investimenti	395.000,00	395.000,00	200.000,00	200.000,00	200.000,00	200.000,00
02	TOTALE PROGRAMMA 02	395.000,00	395.000,00	200.000,00	200.000,00	200.000,00	200.000,00
11	TOTALE MISSIONE 11	32.443.385,99	4.571.721,19	32.484.682,33	4.198.548,21	32.727.741,71	3.865.760,90
	MISSIONE 12 - DIRITTI SOCIALI, POLITICHE SOCIALI E FAMIGLIA						
	PROGRAMMA 01 - PROGRAMMA 12.001 - INTERVENTI PER L'INFANZIA E I MINORI E PER ASILI NIDO						
101	Redditi da lavoro dipendente	195.565,77	0,00	195.565,77	0,00	195.565,77	0,00
102	Imposte e tasse a carico dell'ente	13.068,05	0,00	13.068,05	0,00	13.068,05	0,00
103	Acquisto di beni e servizi	3.685.948,26	302.873,76	3.774.204,50	295.630,00	3.723.010,00	244.510,00
104	Trasferimenti correnti	8.505.000,00	0,00	8.750.000,00	0,00	9.450.000,00	0,00
01	TOTALE PROGRAMMA 01	12.399.582,08	302.873,76	12.732.838,32	295.630,00	13.381.643,82	244.510,00

MISSIONI, PROGRAMMI E MACROAGGREGATI DI SPESA		PREVISIONI ANNO 2024		PREVISIONI ANNO 2025		PREVISIONI ANNO 2026	
		Totale	- di cui non ricorrenti	Totale	- di cui non ricorrenti	Totale	- di cui non ricorrenti
	MISSIONE 12 - DIRITTI SOCIALI, POLITICHE SOCIALI E FAMIGLIA						
	PROGRAMMA 02 - PROGRAMMA 12.002 - INTERVENTI PER LA DISABILITA'						
101	Redditi da lavoro dipendente	1.595.633,60	0,00	1.595.633,60	0,00	1.595.633,60	0,00
102	Imposte e tasse a carico dell'ente	105.754,57	0,00	105.754,57	0,00	105.754,57	0,00
103	Acquisto di beni e servizi	6.979.971,95	1.824.567,62	7.027.919,37	1.455.496,40	6.899.253,38	1.289.240,40
104	Trasferimenti correnti	37.339.872,06	1.836.116,23	36.062.485,64	637.485,64	34.266.615,90	341.615,90
202	Investimenti fissi lordi e acquisto di terreni	20.000,00	10.000,00	22.000,00	12.000,00	22.000,00	12.000,00
203	Contributi agli investimenti	1.188.349,69	1.188.349,69	892.636,36	892.636,36	677.909,08	677.909,08
02	TOTALE PROGRAMMA 02	47.229.581,87	4.859.033,54	45.706.429,54	2.997.618,40	43.567.166,53	2.320.765,38
	PROGRAMMA 03 - PROGRAMMA 12.003 - INTERVENTI PER GLI ANZIANI						
103	Acquisto di beni e servizi	6.324.000,00	0,00	6.324.000,00	0,00	6.324.000,00	0,00
104	Trasferimenti correnti	27.153.500,00	110.000,00	25.606.000,00	110.000,00	25.429.000,00	55.000,00
203	Contributi agli investimenti	1.920.650,00	1.920.650,00	700.000,00	700.000,00	700.000,00	700.000,00
03	TOTALE PROGRAMMA 03	35.398.150,00	2.030.650,00	32.630.000,00	810.000,00	32.453.000,00	755.000,00
	PROGRAMMA 04 - PROGRAMMA 12.004 - INTERVENTI PER I SOGGETTI A RISCHIO DI ESCLUSIONE SOCIALE						
101	Redditi da lavoro dipendente	68.022,58	0,00	68.022,58	0,00	68.022,58	0,00
102	Imposte e tasse a carico dell'ente	4.472,91	0,00	4.472,91	0,00	4.472,91	0,00
103	Acquisto di beni e servizi	2.057.419,44	1.198.639,44	1.465.261,00	576.481,00	1.253.780,00	355.000,00
104	Trasferimenti correnti	3.774.755,35	1.969.755,35	2.316.600,00	501.600,00	2.193.000,00	378.000,00
110	Altre spese correnti	3.000,00	3.000,00	3.000,00	3.000,00	3.000,00	3.000,00
203	Contributi agli investimenti	375.000,00	375.000,00	75.000,00	75.000,00	0,00	0,00
04	TOTALE PROGRAMMA 04	6.282.670,28	3.546.394,79	3.932.356,49	1.156.081,00	3.522.275,49	736.000,00

MISSIONI, PROGRAMMI E MACROAGGREGATI DI SPESA		PREVISIONI ANNO 2024		PREVISIONI ANNO 2025		PREVISIONI ANNO 2026	
		Totale	- di cui non ricorrenti	Totale	- di cui non ricorrenti	Totale	- di cui non ricorrenti
	MISSIONE 12 - DIRITTI SOCIALI, POLITICHE SOCIALI E FAMIGLIA						
	PROGRAMMA 05 - PROGRAMMA 12.005 - INTERVENTI PER LE FAMIGLIE						
101	Redditi da lavoro dipendente	1.401.489,87	0,00	1.401.489,87	0,00	1.401.489,87	0,00
102	Imposte e tasse a carico dell'ente	92.582,19	0,00	92.582,19	0,00	92.582,19	0,00
103	Acquisto di beni e servizi	2.596.290,00	2.594.790,00	2.247.750,00	2.246.250,00	2.096.525,00	2.095.025,00
104	Trasferimenti correnti	449.053,82	444.667,53	129.000,00	129.000,00	129.000,00	129.000,00
05	TOTALE PROGRAMMA 05	4.539.415,88	3.039.457,53	3.870.822,06	2.375.250,00	3.719.597,06	2.224.025,00
	PROGRAMMA 06 - PROGRAMMA 12.006 - INTERVENTI PER IL DIRITTO ALLA CASA						
103	Acquisto di beni e servizi	960.000,00	0,00	960.000,00	0,00	960.000,00	0,00
104	Trasferimenti correnti	10.496.722,67	1.569.348,06	4.350.000,00	300.000,00	4.350.000,00	300.000,00
06	TOTALE PROGRAMMA 06	11.456.722,67	1.569.348,06	5.310.000,00	300.000,00	5.310.000,00	300.000,00
	PROGRAMMA 07 - PROGRAMMA 12.007 - PROGRAMMAZIONE E GOVERNO DELLA RETE DEI SERVIZI SOCIOSANITARI E SOCIALI						
101	Redditi da lavoro dipendente	1.433.767,34	0,00	1.433.767,34	0,00	1.433.767,34	0,00
102	Imposte e tasse a carico dell'ente	87.864,92	0,00	87.864,92	0,00	87.864,92	0,00
103	Acquisto di beni e servizi	1.076.436,20	562.911,20	699.611,20	271.911,20	629.657,84	201.957,84
104	Trasferimenti correnti	1.028.881,37	899.206,54	135.201,21	13.526,38	121.674,83	0,00
07	TOTALE PROGRAMMA 07	3.626.949,83	1.462.117,74	2.356.444,67	285.437,58	2.272.964,93	201.957,84
	PROGRAMMA 08 - PROGRAMMA 12.008 - COOPERAZIONE E ASSOCIAZIONISMO						
103	Acquisto di beni e servizi	667.177,00	653.177,00	14.000,00	0,00	14.000,00	0,00
104	Trasferimenti correnti	1.123.934,00	1.023.934,00	546.220,00	446.220,00	130.000,00	30.000,00
08	TOTALE PROGRAMMA 08	1.791.111,00	1.677.111,00	560.220,00	446.220,00	144.000,00	30.000,00
	PROGRAMMA 09 - PROGRAMMA 12.009 - SERVIZIO NECROSCOPICO E CIMITERIALE						
104	Trasferimenti correnti	50.000,00	50.000,00	50.000,00	50.000,00	50.000,00	50.000,00
09	TOTALE PROGRAMMA 09	50.000,00	50.000,00	50.000,00	50.000,00	50.000,00	50.000,00

MISSIONI, PROGRAMMI E MACROAGGREGATI DI SPESA		PREVISIONI ANNO 2024		PREVISIONI ANNO 2025		PREVISIONI ANNO 2026	
		Totale	- di cui non ricorrenti	Totale	- di cui non ricorrenti	Totale	- di cui non ricorrenti
12	MISSIONE 12 - DIRITTI SOCIALI, POLITICHE SOCIALI E FAMIGLIA TOTALE MISSIONE 12	122.774.183,61	18.536.986,42	107.149.111,08	8.716.236,98	104.420.647,83	6.862.258,22
	MISSIONE 13 - TUTELA DELLA SALUTE						
	PROGRAMMA 01 - PROGRAMMA 13.001 - SERVIZIO SANITARIO REGIONALE - FINANZIAMENTO ORDINARIO CORRENTE PER LA GARANZIA DEI LEA						
101	Redditi da lavoro dipendente	847.084,77	0,00	847.084,77	0,00	847.084,77	0,00
102	Imposte e tasse a carico dell'ente	58.180,46	0,00	58.180,46	0,00	58.180,46	0,00
103	Acquisto di beni e servizi	25.500.000,00	25.500.000,00	25.500.000,00	25.500.000,00	25.500.000,00	25.500.000,00
104	Trasferimenti correnti	305.264.333,69	21.508.585,00	298.338.693,69	21.563.585,00	294.388.693,69	21.613.585,00
109	Rimborsi e poste correttive delle entrate	200.300,00	30.000,00	101.500,00	30.000,00	30.000,00	30.000,00
01	TOTALE PROGRAMMA 01	331.869.898,92	47.038.585,00	324.845.458,92	47.093.585,00	320.823.958,92	47.143.585,00
	PROGRAMMA 02 - PROGRAMMA 13.002 - SERVIZIO SANITARIO REGIONALE - FINANZIAMENTO AGGIUNTIVO CORRENTE PER LIVELLI DI ASSISTENZA SUPERIORI AI LEA						
104	Trasferimenti correnti	2.500.000,00	0,00	2.500.000,00	0,00	2.500.000,00	0,00
02	TOTALE PROGRAMMA 02	2.500.000,00	0,00	2.500.000,00	0,00	2.500.000,00	0,00
	PROGRAMMA 05 - PROGRAMMA 13.005 - SERVIZIO SANITARIO REGIONALE - INVESTIMENTI SANITARI						
202	Investimenti fissi lordi e acquisto di terreni	122.493.463,02	122.493.463,02	97.777.808,28	97.777.808,28	41.214.696,09	41.214.696,09
203	Contributi agli investimenti	9.138.100,13	9.138.100,13	8.181.353,85	8.181.353,85	6.650.000,00	6.650.000,00
05	TOTALE PROGRAMMA 05	131.631.563,15	131.631.563,15	105.959.162,13	105.959.162,13	47.864.696,09	47.864.696,09

MISSIONI, PROGRAMMI E MACROAGGREGATI DI SPESA		PREVISIONI ANNO 2024		PREVISIONI ANNO 2025		PREVISIONI ANNO 2026	
		Totale	- di cui non ricorrenti	Totale	- di cui non ricorrenti	Totale	- di cui non ricorrenti
	MISSIONE 13 - TUTELA DELLA SALUTE						
	PROGRAMMA 07 - PROGRAMMA 13.007 - ULTERIORI SPESE IN MATERIA SANITARIA						
101	Redditi da lavoro dipendente	462.026,88	0,00	462.026,88	0,00	462.026,88	0,00
102	Imposte e tasse a carico dell'ente	32.119,21	0,00	32.119,21	0,00	32.119,21	0,00
103	Acquisto di beni e servizi	661.680,00	112.880,00	771.680,00	102.880,00	734.400,00	65.600,00
104	Trasferimenti correnti	6.327.053,53	4.099.422,53	6.271.389,04	4.020.552,04	4.512.695,02	2.288.652,02
202	Investimenti fissi lordi e acquisto di terreni	170.000,00	170.000,00	0,00	0,00	0,00	0,00
203	Contributi agli investimenti	173.600,00	173.600,00	10.000,00	10.000,00	10.000,00	10.000,00
204	Altri trasferimenti in conto capitale	8.000,00	8.000,00	8.000,00	8.000,00	8.000,00	8.000,00
07	TOTALE PROGRAMMA 07	7.834.479,62	4.563.902,53	7.555.215,13	4.141.432,04	5.759.241,11	2.372.252,02
13	TOTALE MISSIONE 13	473.835.941,69	183.234.050,68	440.859.836,18	157.194.179,17	376.947.896,12	97.380.533,11
	MISSIONE 14 - SVILUPPO ECONOMICO E COMPETITIVITA'						
	PROGRAMMA 01 - PROGRAMMA 14.001 - INDUSTRIA, PMI E ARTIGIANATO						
101	Redditi da lavoro dipendente	1.645.833,07	0,00	1.645.833,07	0,00	1.645.833,07	0,00
102	Imposte e tasse a carico dell'ente	113.037,56	0,00	113.037,56	0,00	113.037,56	0,00
103	Acquisto di beni e servizi	2.001.019,99	504.186,26	1.957.830,00	319.000,00	1.960.830,00	322.000,00
104	Trasferimenti correnti	3.994.500,00	374.500,00	3.994.500,00	374.500,00	3.994.500,00	374.500,00
110	Altre spese correnti	0,00	0,00	5.000,00	0,00	5.000,00	0,00
202	Investimenti fissi lordi e acquisto di terreni	52.000,00	52.000,00	50.000,00	50.000,00	50.000,00	50.000,00
203	Contributi agli investimenti	12.054.415,78	12.054.415,78	9.326.028,32	9.326.028,32	7.186.587,32	7.186.587,32
204	Altri trasferimenti in conto capitale	3.200.000,00	3.200.000,00	2.900.000,00	2.900.000,00	2.900.000,00	2.900.000,00
01	TOTALE PROGRAMMA 01	23.060.806,40	16.185.102,04	19.992.228,95	12.969.528,32	17.855.787,95	10.833.087,32

MISSIONI, PROGRAMMI E MACROAGGREGATI DI SPESA		PREVISIONI ANNO 2024		PREVISIONI ANNO 2025		PREVISIONI ANNO 2026	
		Totale	- di cui non ricorrenti	Totale	- di cui non ricorrenti	Totale	- di cui non ricorrenti
	MISSIONE 14 - SVILUPPO ECONOMICO E COMPETITIVITA'						
	PROGRAMMA 02 - PROGRAMMA 14.002 - COMMERCIO - RETI DISTRIBUTIVE - TUTELA DEI CONSUMATORI						
101	Redditi da lavoro dipendente	299.810,92	0,00	299.810,92	0,00	299.810,92	0,00
102	Imposte e tasse a carico dell'ente	19.916,96	0,00	19.916,96	0,00	19.916,96	0,00
104	Trasferimenti correnti	780.000,00	20.000,00	780.000,00	20.000,00	780.000,00	20.000,00
02	TOTALE PROGRAMMA 02	1.099.727,88	20.000,00	1.099.727,88	20.000,00	1.099.727,88	20.000,00
	PROGRAMMA 03 - PROGRAMMA 14.003 - RICERCA E INNOVAZIONE						
101	Redditi da lavoro dipendente	371.449,85	0,00	371.449,85	0,00	371.449,85	0,00
102	Imposte e tasse a carico dell'ente	25.229,17	0,00	25.229,17	0,00	25.229,17	0,00
103	Acquisto di beni e servizi	130.000,00	0,00	130.000,00	0,00	130.000,00	0,00
104	Trasferimenti correnti	375.000,00	375.000,00	375.000,00	375.000,00	375.000,00	375.000,00
203	Contributi agli investimenti	2.103.778,58	2.103.778,58	1.900.000,00	1.900.000,00	1.900.000,00	1.900.000,00
03	TOTALE PROGRAMMA 03	3.005.457,60	2.478.778,58	2.801.679,02	2.275.000,00	2.801.679,02	2.275.000,00
	PROGRAMMA 04 - PROGRAMMA 14.004 - RETI E ALTRI SERVIZI DI PUBBLICA UTILITA'						
103	Acquisto di beni e servizi	2.908.234,36	65.000,00	2.947.234,36	65.000,00	2.920.234,36	30.000,00
104	Trasferimenti correnti	2.900.000,00	0,00	2.900.000,00	0,00	2.900.000,00	0,00
202	Investimenti fissi lordi e acquisto di terreni	1.025.000,00	1.025.000,00	1.015.000,00	1.015.000,00	870.000,00	870.000,00
04	TOTALE PROGRAMMA 04	6.833.234,36	1.090.000,00	6.862.234,36	1.080.000,00	6.690.234,36	900.000,00
	PROGRAMMA 05 - PROGRAMMA 14.005 - POLITICA REGIONALE UNITARIA PER LO SVILUPPO ECONOMICO E LA COMPETITIVITA'						
103	Acquisto di beni e servizi	1.356.431,00	1.356.431,00	1.410.442,43	1.410.442,43	1.392.814,43	1.392.814,43
202	Investimenti fissi lordi e acquisto di terreni	2.285.490,24	2.285.490,24	3.723.600,00	3.723.600,00	3.364.500,00	3.364.500,00
05	TOTALE PROGRAMMA 05	3.641.921,24	3.641.921,24	5.134.042,43	5.134.042,43	4.757.314,43	4.757.314,43
14	TOTALE MISSIONE 14	37.641.147,48	23.415.801,86	35.889.912,64	21.478.570,75	33.204.743,64	18.785.401,75

MISSIONI, PROGRAMMI E MACROAGGREGATI DI SPESA		PREVISIONI ANNO 2024		PREVISIONI ANNO 2025		PREVISIONI ANNO 2026	
		Totale	- di cui non ricorrenti	Totale	- di cui non ricorrenti	Totale	- di cui non ricorrenti
	MISSIONE 15 - POLITICHE PER IL LAVORO E LA FORMAZIONE PROFESSIONALE						
	PROGRAMMA 01 - PROGRAMMA 15.001 - SERVIZI PER LO SVILUPPO DEL MERCATO DEL LAVORO						
101	Redditi da lavoro dipendente	3.156.781,21	421.200,00	3.089.781,21	421.200,00	3.089.781,21	421.200,00
102	Imposte e tasse a carico dell'ente	200.194,80	28.000,00	200.194,80	28.000,00	200.194,80	28.000,00
103	Acquisto di beni e servizi	3.202.348,56	2.785.173,00	1.072.777,00	799.277,00	1.271.784,00	998.284,00
104	Trasferimenti correnti	155.410,00	155.410,00	155.410,00	155.410,00	155.410,00	155.410,00
202	Investimenti fissi lordi e acquisto di terreni	682.904,42	682.904,42	250.000,00	250.000,00	250.000,00	250.000,00
01	TOTALE PROGRAMMA 01	7.397.638,99	4.072.687,42	4.768.163,01	1.653.887,00	4.967.170,01	1.852.894,00
	PROGRAMMA 02 - PROGRAMMA 15.002 - FORMAZIONE PROFESSIONALE						
101	Redditi da lavoro dipendente	573.941,98	0,00	573.941,98	0,00	573.941,98	0,00
102	Imposte e tasse a carico dell'ente	38.999,41	0,00	38.999,41	0,00	38.999,41	0,00
103	Acquisto di beni e servizi	271.829,00	68.829,00	249.612,00	166.612,00	196.908,00	113.908,00
104	Trasferimenti correnti	11.002.199,44	11.002.199,44	6.543.709,40	6.543.709,40	3.965.738,40	3.965.738,40
110	Altre spese correnti	5.000,00	0,00	0,00	0,00	0,00	0,00
202	Investimenti fissi lordi e acquisto di terreni	20.000,00	20.000,00	0,00	0,00	0,00	0,00
02	TOTALE PROGRAMMA 02	11.911.969,83	11.091.028,44	7.406.262,79	6.710.321,40	4.775.587,79	4.079.646,40
	PROGRAMMA 03 - PROGRAMMA 15.003 - SOSTEGNO ALL'OCCUPAZIONE						
102	Imposte e tasse a carico dell'ente	397,80	0,00	397,80	0,00	500,00	0,00
103	Acquisto di beni e servizi	1.240.609,20	473.207,00	1.280.276,08	512.000,00	931.173,88	162.000,00
104	Trasferimenti correnti	12.219.665,61	9.192.665,61	7.966.876,80	4.900.876,80	6.792.564,00	3.764.564,00
03	TOTALE PROGRAMMA 03	13.460.672,61	9.665.872,61	9.247.550,68	5.412.876,80	7.724.237,88	3.926.564,00
15	TOTALE MISSIONE 15	32.770.281,43	24.829.588,47	21.421.976,48	13.777.085,20	17.466.995,68	9.859.104,40

MISSIONI, PROGRAMMI E MACROAGGREGATI DI SPESA		PREVISIONI ANNO 2024		PREVISIONI ANNO 2025		PREVISIONI ANNO 2026	
		Totale	- di cui non ricorrenti	Totale	- di cui non ricorrenti	Totale	- di cui non ricorrenti
	MISSIONE 16 - AGRICOLTURA, POLITICHE AGROALIMENTARI E PESCA						
	PROGRAMMA 01 - PROGRAMMA 16.001 - SVILUPPO DEL SETTORE AGRICOLO E DEL SISTEMA AGROALIMENTARE						
101	Redditi da lavoro dipendente	4.470.785,90	0,00	4.270.785,90	0,00	4.270.785,90	0,00
102	Imposte e tasse a carico dell'ente	298.987,65	2.000,00	298.987,65	2.000,00	298.987,65	2.000,00
103	Acquisto di beni e servizi	1.398.995,60	306.681,45	1.360.800,00	271.000,00	1.360.800,00	271.000,00
104	Trasferimenti correnti	11.773.639,14	420.696,14	11.759.740,00	100.000,00	11.759.740,00	100.000,00
202	Investimenti fissi lordi e acquisto di terreni	366.000,00	366.000,00	20.000,00	20.000,00	20.000,00	20.000,00
203	Contributi agli investimenti	1.300.000,00	1.300.000,00	1.300.000,00	1.300.000,00	1.300.000,00	1.300.000,00
204	Altri trasferimenti in conto capitale	5.414.592,88	5.414.592,88	3.665.000,00	3.665.000,00	3.665.000,00	3.665.000,00
01	TOTALE PROGRAMMA 01	25.023.001,17	7.809.970,47	22.675.313,55	5.358.000,00	22.675.313,55	5.358.000,00
	PROGRAMMA 02 - PROGRAMMA 16.002 - CACCIA E PESCA						
101	Redditi da lavoro dipendente	301.334,19	0,00	301.334,19	0,00	301.334,19	0,00
102	Imposte e tasse a carico dell'ente	20.395,48	0,00	20.395,48	0,00	20.395,48	0,00
103	Acquisto di beni e servizi	293.639,00	137.317,00	178.406,00	21.784,00	174.986,00	18.364,00
104	Trasferimenti correnti	199.400,00	25.000,00	199.400,00	25.000,00	199.400,00	25.000,00
109	Rimborsi e poste correttive delle entrate	4.696,00	4.696,00	4.696,00	4.696,00	4.696,00	4.696,00
202	Investimenti fissi lordi e acquisto di terreni	38.000,00	38.000,00	20.500,00	20.500,00	20.500,00	20.500,00
02	TOTALE PROGRAMMA 02	857.464,67	205.013,00	724.731,67	71.980,00	721.311,67	68.560,00
16	TOTALE MISSIONE 16	25.880.465,84	8.014.983,47	23.400.045,22	5.429.980,00	23.396.625,22	5.426.560,00

MISSIONI, PROGRAMMI E MACROAGGREGATI DI SPESA		PREVISIONI ANNO 2024		PREVISIONI ANNO 2025		PREVISIONI ANNO 2026	
		Totale	- di cui non ricorrenti	Totale	- di cui non ricorrenti	Totale	- di cui non ricorrenti
	MISSIONE 17 - ENERGIA E DIVERSIFICAZIONE DELLE FONTI ENERGETICHE						
	PROGRAMMA 01 - PROGRAMMA 17.001 - FONTI ENERGETICHE						
101	Redditi da lavoro dipendente	328.657,97	0,00	328.657,97	0,00	328.657,97	0,00
102	Imposte e tasse a carico dell'ente	19.946,59	0,00	19.946,59	0,00	19.946,59	0,00
103	Acquisto di beni e servizi	1.086.500,00	35.000,00	1.068.000,00	35.000,00	1.068.000,00	35.000,00
109	Rimborsi e poste correttive delle entrate	500,00	500,00	500,00	500,00	500,00	500,00
202	Investimenti fissi lordi e acquisto di terreni	880.000,00	80.000,00	2.246.000,00	80.000,00	680.000,00	80.000,00
01	TOTALE PROGRAMMA 01	2.315.604,56	115.500,00	3.663.104,56	115.500,00	2.097.104,56	115.500,00
17	TOTALE MISSIONE 17	2.315.604,56	115.500,00	3.663.104,56	115.500,00	2.097.104,56	115.500,00
	MISSIONE 18 - RELAZIONI CON LE ALTRE AUTONOMIE TERRITORIALI E LOCALI						
	PROGRAMMA 01 - PROGRAMMA 18.001 - RELAZIONI FINANZIARIE CON LE ALTRE AUTONOMIE TERRITORIALI						
104	Trasferimenti correnti	114.709.093,35	15.927.929,24	113.809.093,35	15.027.929,24	113.209.093,35	14.427.929,24
203	Contributi agli investimenti	15.330.000,00	15.330.000,00	9.550.000,00	9.550.000,00	7.348.964,77	7.348.964,77
205	Altre spese in conto capitale	16.595,00	16.595,00	16.595,00	16.595,00	16.595,00	16.595,00
01	TOTALE PROGRAMMA 01	130.055.688,35	31.274.524,24	123.375.688,35	24.594.524,24	120.574.653,12	21.793.489,01
18	TOTALE MISSIONE 18	130.055.688,35	31.274.524,24	123.375.688,35	24.594.524,24	120.574.653,12	21.793.489,01
	MISSIONE 19 - RELAZIONI INTERNAZIONALI						
	PROGRAMMA 01 - PROGRAMMA 19.001 - RELAZIONI INTERNAZIONALI E COOPERAZIONE ALLO SVILUPPO						
103	Acquisto di beni e servizi	84.300,00	68.000,00	84.300,00	68.000,00	86.300,00	70.000,00
104	Trasferimenti correnti	50.000,00	0,00	50.000,00	0,00	50.000,00	0,00
01	TOTALE PROGRAMMA 01	134.300,00	68.000,00	134.300,00	68.000,00	136.300,00	70.000,00
19	TOTALE MISSIONE 19	134.300,00	68.000,00	134.300,00	68.000,00	136.300,00	70.000,00

MISSIONI, PROGRAMMI E MACROAGGREGATI DI SPESA		PREVISIONI ANNO 2024		PREVISIONI ANNO 2025		PREVISIONI ANNO 2026	
		Totale	- di cui non ricorrenti	Totale	- di cui non ricorrenti	Totale	- di cui non ricorrenti
	MISSIONE 20 - FONDI E ACCANTONAMENTI						
	PROGRAMMA 01 - PROGRAMMA 20.001 - FONDO DI RISERVA						
110	Altre spese correnti	35.701.886,76	35.701.886,76	36.423.230,43	36.423.230,43	35.935.178,47	35.935.178,47
205	Altre spese in conto capitale	739.343,42	739.343,42	400.000,00	400.000,00	0,00	0,00
01	TOTALE PROGRAMMA 01	36.441.230,18	36.441.230,18	36.823.230,43	36.823.230,43	35.935.178,47	35.935.178,47
	PROGRAMMA 02 - PROGRAMMA 20.002 - FONDO CREDITI DI DUBBIA ESIGIBILITA'						
110	Altre spese correnti	5.593.881,13	0,00	5.216.472,89	0,00	5.216.591,49	0,00
205	Altre spese in conto capitale	11.426,33	11.426,33	11.426,33	11.426,33	11.426,33	11.426,33
02	TOTALE PROGRAMMA 02	5.605.307,46	11.426,33	5.227.899,22	11.426,33	5.228.017,82	11.426,33
	PROGRAMMA 03 - PROGRAMMA 20.003 - ALTRI FONDI						
104	Trasferimenti correnti	84.868.846,06	84.868.846,06	85.865.846,19	85.865.846,19	86.542.000,00	86.542.000,00
110	Altre spese correnti	56.017.713,26	50.697.245,26	61.536.148,26	56.633.414,26	67.581.572,26	62.678.838,26
205	Altre spese in conto capitale	4.500.000,00	4.500.000,00	4.650.000,00	4.650.000,00	4.650.000,00	4.650.000,00
03	TOTALE PROGRAMMA 03	145.386.559,32	140.066.091,32	152.051.994,45	147.149.260,45	158.773.572,26	153.870.838,26
20	TOTALE MISSIONE 20	187.433.096,96	176.518.747,83	194.103.124,10	183.983.917,21	199.936.768,55	189.817.443,06
	MISSIONE 50 - DEBITO PUBBLICO						
	PROGRAMMA 01 - PROGRAMMA 50.001 - QUOTA INTERESSI AMMORTAMENTO MUTUI E PRESTITI OBBLIGAZIONARI						
107	Interessi passivi	2.788.061,40	2.788.061,40	2.467.417,73	2.467.417,73	2.147.174,07	2.147.174,07
01	TOTALE PROGRAMMA 01	2.788.061,40	2.788.061,40	2.467.417,73	2.467.417,73	2.147.174,07	2.147.174,07
	PROGRAMMA 02 - PROGRAMMA 50.002 - QUOTA CAPITALE AMMORTAMENTO MUTUI E PRESTITI OBBLIGAZIONARI						
401	Rimborso di titoli obbligazionari	3.700.000,00	3.700.000,00	3.700.000,00	3.700.000,00	3.700.000,00	3.700.000,00
403	Rimborso mutui e altri finanziamenti a medio lungo termine	6.130.408,90	4.117.408,90	6.130.408,90	4.117.408,90	6.130.408,90	4.117.408,90
02	TOTALE PROGRAMMA 02	9.830.408,90	7.817.408,90	9.830.408,90	7.817.408,90	9.830.408,90	7.817.408,90
50	TOTALE MISSIONE 50	12.618.470,30	10.605.470,30	12.297.826,63	10.284.826,63	11.977.582,97	9.964.582,97

MISSIONI, PROGRAMMI E MACROAGGREGATI DI SPESA		PREVISIONI ANNO 2024		PREVISIONI ANNO 2025		PREVISIONI ANNO 2026	
		Totale	- di cui non ricorrenti	Totale	- di cui non ricorrenti	Totale	- di cui non ricorrenti
	MISSIONE 99 - SERVIZI PER CONTO TERZI						
	PROGRAMMA 01 - PROGRAMMA 99.001 - SERVIZI PER CONTO TERZI - PARTITE DI GIRO						
701	Uscite per partite di giro	99.709.100,00	2.054.600,00	99.609.100,00	1.954.600,00	99.609.100,00	1.954.600,00
702	Uscite per conto terzi	1.864.884,00	120.000,00	1.826.384,00	101.500,00	1.829.884,00	100.000,00
01	TOTALE PROGRAMMA 01	101.573.984,00	2.174.600,00	101.435.484,00	2.056.100,00	101.438.984,00	2.054.600,00
99	TOTALE MISSIONE 99	101.573.984,00	2.174.600,00	101.435.484,00	2.056.100,00	101.438.984,00	2.054.600,00
	TOTALE	1.818.857.223,54	693.412.428,30	1.687.304.987,11	573.420.995,46	1.593.607.395,07	483.127.571,23